RASSEGNA STAMPA

Arte.go – settembre 2021
Difendersi dall'alto – Mostra collettiva
https://www.arte.go.it/event/difendersi-dallalto-mostra-collettiva-2/

Arte.it – settembre 2021
Difendersi dall'alto
http://www.arte.it/calendario-arte/novara/mostra-difendersi-dall-alto-79805

Different Magazine – settembre 2021
"Difendersi dall'alto" dall'11 settembre al 10 ottobre la grande collettiva all'aperto
https://www.differentmagazine.it/difendersi-dallalto-dall11-settembre-al-1o-ottobre-la-grande-collettiva-allaperto/

Distretto Turistico dei Laghi – settembre 2021
ORTA SAN GIULIO - PELLA - Mostra Itinerante Difendersi dall'alto
https://www.distrettolaghi.it/it/eventi/orta-san-giulio-pella-mostra-itinerante-difendersi-dallalto

Itinerari nell'arte – settembre 2021
Difendersi dall'alto. Prosegue a Orta San Giulio e Pella
https://www.itinerarinellarte.it/it/mostre/difendersi-dall-alto-prosegue-a-orta-san-giulio-e-pella-2810

Lago Maggiore Experience – settembre 2021
Orta San Giulio – Pella – Mostra itinerante Difendersi dall'alto
https://lagomaggiorexperience.it/evento/orta-san-giulio-pella-mostra-itinerante-difendersi-dallalto/

Melobox – settembre 2021
La mostra "Difendersi dall'alto" arriva sul lago d'Orta
https://www.melobox.it/difendersi-dallalto-artisti-e-illustratori-reinterpretano-torri-castelli-e-fortificazioni-tra-cusio-ossola-e-vallese/

Verbano Volant – settembre 2021
Sul LAGO D'ORTA la mostra "DIFENDERSI DALL'ALTO" artisti e illustratori reinterpretano torri, castelli e fortificazioni tra Cusio, Ossola e Vallese… inaugurazione sabato 11 settembre
http://www.verbanovolant.it/events/sul-lago-dorta-la-mostra-difendersi-dallalto-artisti-e-illustratori-reinterpretano-torri-castelli-e-fortificazioni-tra-cusio-ossola-e-vallese-inaugurazio/

Verbano News – 1 settembre 2021
La mostra "Difendersi dall'alto" arriva sul Lago d'Orta
https://www.verbanonews.it/aree-geografiche/piemonte/2021/09/01/la-mostra-difendersi-dallalto-arriva-sul-lago-dorta/934571/

Eventi Valsesia – 2 settembre 2021
Orta San Giulio (NO): mostra collettiva "Difendersi dall'alto"
https://www.eventivalsesia.info/eventi-in-valsesia/orta-san-giulio-no-mostra-collettiva-difendersi-dallalto/

Ortablog – 2 settembre 2021
Difendersi dall'Alto - Mostra sul Lago d'Orta
https://www.ortablog.com/2021/09/difendersi-dallalto-mostra-sul-lago.html

Free Novara – 4 settembre 2021
La mostra Difendersi dall'alto arriva sul lago d'Orta
http://www.freenovara.it/cultura-e-spettacolo/laghi/la-mostra-difendersi-dall'alto-arriva-sul-lago-d'orta

L'Opinionista News – 4 settembre 2021
Lago d'Orta: mostra "Difendersi dall'alto"
http://www.lopinionistanews.it/zone/novarese/mostra-orta/

La Gazzetta del Novarese – 5 settembre 2021
La mostra "Difendersi dall'alto" arriva sul Lago d'Orta
https://www.gazzettanovarese.it/2021/09/05/la-mostra-difendersi-dallalto-arriva-sul-lago-dorta/

Piemonte Oggi | Biella Oggi | Vercelli Oggi | Casale Oggi – 5 settembre 2021
La mostra "Difendersi dall'alto" arriva sul lago d'Orta - 28 artisti e illustratori contemporanei insieme alle riproduzioni delle opere del padre rosminiano Luigi Arioli
http://piemonteoggi.it/dett_news.asp?id=117568
http://www.biellaoggi.it/dett_news.asp?id=117568
http://vercellioggi.it/dett_news.asp?id=117568
http://www.casaleoggi.it/dett_news.asp?id=117568

Cusio24 | VCO24 | Novarese24 – 6 settembre 2021
La collettiva all'aperto "Difendersi dall'alto" arriva sul lago d'Orta
http://www.cusio24.it/index.php/8280-la-collettiva-all-aperto-difendersi-dall-alto-arriva-sul-lago-d-orta
https://www.24newsonline.it/index.php/nazionale/60221-la-collettiva-all-aperto-difendersi-dall-alto-arriva-sul-lago-d-orta
http://novarese24.it/index.php/nazionale/47943-la-collettiva-all-aperto-difendersi-dall-alto-arriva-sul-lago-d-orta

Politicamente Corretto – 6 settembre 2021
La mostra "Difendersi dall'alto" arriva sul lago d'Orta
https://www.politicamentecorretto.com/2021/09/06/la-mostra-difendersi-dallalto-arriva-sul-lago-dorta/

Radio InBlu2000 – 7 settembre 2021
Magazine inBlu2000 (intervista al curatore, Giorgio Caione)
https://www.dropbox.com/s/2zf7m1ccdjiq6iw/2021_09_07_Magazine%20inBlu2000_Difendersi%20dell%27alto%20Cusio_Caione.mp3?dl=0

100 Torri – 8 settembre 2021
PIEMONTE ARTE. Lago d'Orta. Mostra "Difendersi dall'alto"
https://www.100torri.it/2021/09/08/piemonte-arte-de-coll-gentileschi-vanzina-avigliana-garramone-vignani-syms-vigone-saluzzo-pinerolo-alba/

Eco Risveglio Verbano | Eco Risveglio Arona – 8 settembre 2021
"Difendersi dall'alto", torri e castelli in mostra

Monferrato Web TV – 9 settembre 2021
La mostra itinerante "Difendersi dall'Alto" arriva sul Lago d'Orta
http://www.monferratowebtv.it/2021/09/09/la-mostra-difendersi-dallalto-arriva-sul-lago-dorta/

News Novara | VCO News – 9 settembre 2021
Sabato la mostra 'Difendersi dall'alto' si sposta sulle rive del Cusio
https://www.newsnovara.it/2021/09/09/leggi-notizia/argomenti/cultura-e-spettacoli-3/articolo/sabato-11-la-mostra-difendersi-dallalto-si-sposta-sulle-rive-del-cusio.html
https://www.vconews.it/2021/09/09/leggi-notizia/argomenti/cultura-e-spettacoli-5/articolo/sabato-11-la-mostra-difendersi-dallalto-si-sposta-sulle-rive-del-cusio.html

Arte Varese – 10 settembre 2021
Appuntamenti dal 10 settembre 2021
https://www.artevarese.com/appuntamenti-dal-10-settembre-2021/

Corriere di Novara – 10 settembre 2021
“Difendersi dall’alto” un evento itinerante

Verbania Notizie – 10 settembre 2021
"Difendersi dall'alto"
https://www.verbanianotizie.it/n1619522-difendersi-dall-alto.htm

L’Informatore Borgomanerese | Il Sempione | Il Monterosa – 12 settembre 2021
A Orta e a Pella i disegni della mostra “Difendersi dall’alto”

La Stampa – 12 settembre 2021
Tour delle 27 fortificazioni. La mostra allestita a Pella

Lago Maggiore, le sue Valli, i suoi Fiori – 14 settembre 2021
Difendersi dall’alto
https://twitter.com/lm_valli_fiori/status/1437715179354066946/photo/1

Eco Risveglio Verbano | Eco Risveglio Arona – 22 settembre 2021
“Difendersi dall’alto”, le fortificazioni viste con occhi d’artista

L’Informatore Borgomanerese | Il Sempione | Il Monterosa – 24 settembre 2021
Mostra itinerante a Pella. Difendersi dall’alto

Arte.go – settembre 2021
Difendersi dall'alto – Mostra collettiva

arte.go
dal 1994 l'Arte è in Movimento

Difendersi dall'alto – Mostra collettiva

Sabato 11 Settembre 2021 - Domenica 10 Ottobre 2021

sede: **Varie Sedi (Orta San Giulio, Pella, Novara).**

Continua la mostra itinerante "Difendersi dall'alto", la grande collettiva all'aperto che porta avanti il lavoro iniziato nell'estate 2020 con "Herbarium vagans".
Quest'anno gli artisti sono stati invitati a lavorare su castelli, fortificazioni e strutture difensive presenti in Ossola, Cusio e Canton Vallese, e le opere collocate nei centri storici dei Comuni di Orta San Giulio e Pella (NO), in Piemonte.

I disegni sono divisi in due sezioni: la prima comprende i lavori di 28 artisti e illustratori contemporanei, la seconda le riproduzioni delle opere realizzate a partire dagli anni '50 dal padre rosminiano Luigi Arioli, grande studioso di fortificazioni locali, i cui originali realizzati in bianco e nero o acquerelli sono conservati presso il Collegio Rosmini di Domodossola.

Gli artisti sono stati chiamati a scegliere tra le tante strutture e architetture presenti sul territorio, alcune in ottimo stato di conservazione, altre abbandonate e in rovina da tempo, altre ancora completamente scomparse e tutte da immaginare. I risultati, come sempre, sono molteplici ed eterogenei, frutto di stili e modalità di approccio differenti. Un dialogo a più voci su grandi pannelli affissi all'esterno che fanno riscoprire con nuovi occhi i centri storici dei comuni coinvolti: un viaggio a ritroso nel tempo, tra passato e presente, e una modalità di fruizione che permette non solo di goderne quanto e quando si vuole, ma anche di ovviare alle criticità che oggi tutti conosciamo.

Espongono: Atez, Enzo Bersezio, Br1, Vittorio Bustaffa, Riccardo Corciolani, Sylvie Durouvenoz, Lisa Gelli, Marco Goran Romano, Riccardo Guasco, Marco Latagliata, Lufo, Marina Marcolin, Antonio Marinoni, Virginia Mori, Erjon Nazeraj, Andrea Oberosler, Mikayel Ohanjanyan, Eleonora Perretta, Carlo Più, Alannah Robins, Antonello Ruggieri, Rustlehare, Lucio Schiavon, Flavia Sorrentino, Karl Walden, Seçil Yaylali, Metin Yergin, Loic Zanfagna.

Inaugurazioni
sabato 11 settembre alle 17 nel centro storico di Orta San Giulio (via Mazzola, davanti alla scuola), e a Pella alle 18:30 (Torre Medievale)

Informazioni
asilobianco.it; amossola.it

Marina Marcolin

Rustlehare

Sylvie Durouvenoz

Dettagli

Inizio:

Sabato 11 Settembre 2021

Fine:

Domenica 10 Ottobre 2021

Categoria Evento:

Mostre

Tag Evento:

Arte, Mostra, Novara, Orta San Giulio, Pella

Luogo

VARIE SEDI – NOVARA

Novara, 28100 Italia + Google Maps

Arte.it – settembre 2021
Difendersi dall'alto

ARTE.it
THE MAP OF ART IN ITALY
venerdì 22 ottobre 2021

DIFENDERSI DALL'ALTO

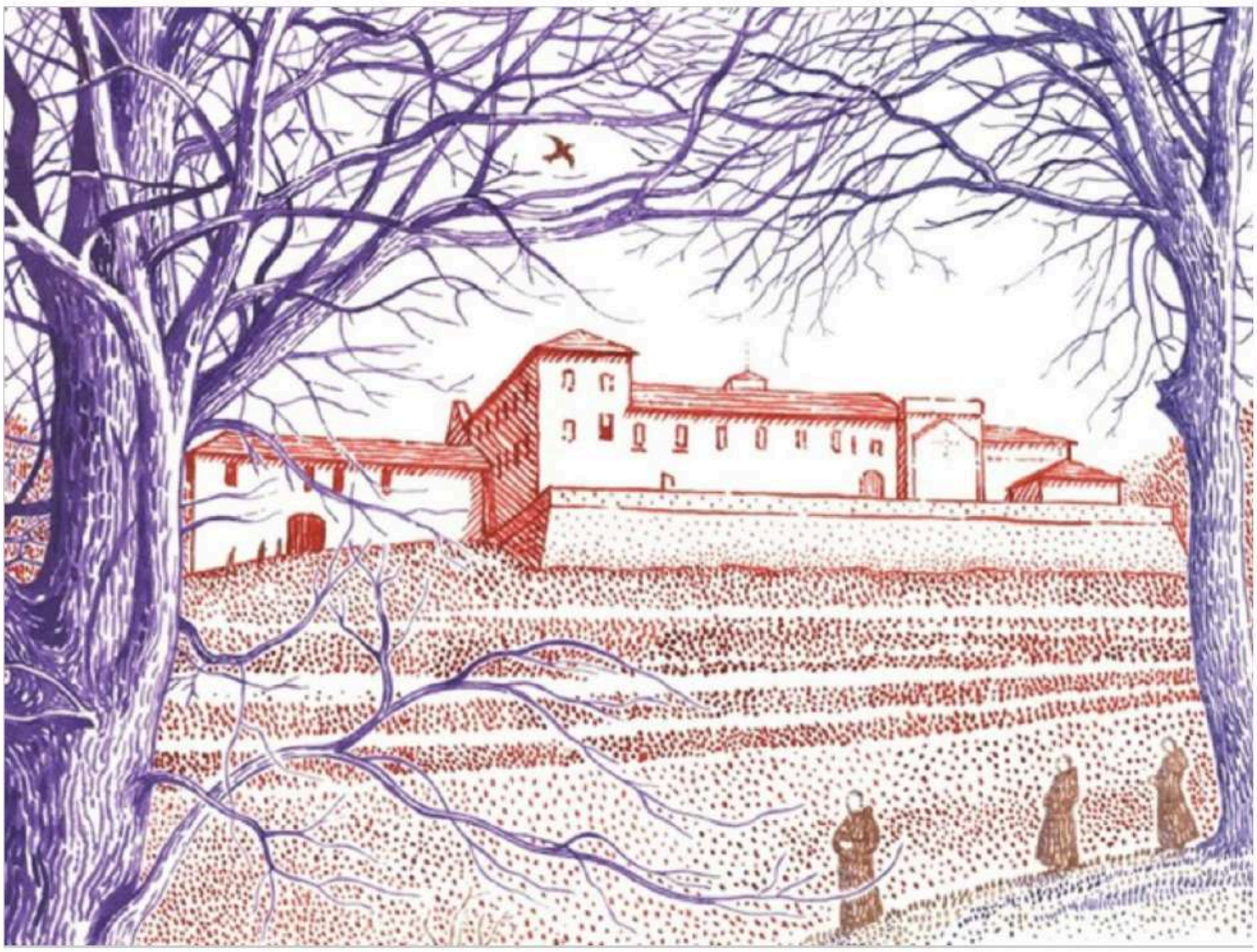

Difendersi dall'alto

Dal 11 Settembre 2021 al 10 Ottobre 2021

ORTA SAN GIULIO | NOVARA

LUOGO: Mostra diffusa sul Lago d'Orta

INDIRIZZO: Sedi varie

SITO UFFICIALE: http://www.amossola.it

Da sabato 11 settembre fino a domenica 10 ottobre continua **la mostra itinerante "Difendersi dall'alto"**, la grande **collettiva all'aperto** che porta avanti il lavoro iniziato nell'estate 2020 con "Herbarium vagans".

Quest'anno gli artisti sono stati invitati a lavorare su **castelli, fortificazioni e strutture difensive** presenti **in Ossola, Cusio e Canton Vallese**, e le opere collocate nei centri storici dei Comuni di **Orta San Giulio** e **Pella** (NO), in Piemonte.
I disegni sono divisi in **due sezioni**: la prima comprende i lavori di **28 artisti e illustratori contemporanei**, la seconda le riproduzioni delle opere realizzate a partire dagli anni '50 dal padre rosminiano **Luigi Arioli**, grande studioso di fortificazioni locali, i cui originali realizzati in bianco e nero o acquerelli sono conservati presso il Collegio Rosmini di Domodossola.

Gli artisti contemporanei che partecipano alla mostra sono **ATEZ, Enzo Bersezio, BR1, Vittorio Bustaffa, Riccardo Corciolani, Sylvie Durouvenoz, Lisa Gelli, Marco Goran Romano, Riccardo Guasco, Marco Latagliata, Lufo, Marina Marcolin, Antonio Marinoni, Virginia Mori, Erjon Nazeraj, Andrea Oberosler, Mikayel Ohanjanyan, Eleonora Perretta, Carlo Più, Alannah Robins, Antonello Ruggieri, Rustlehare, Lucio Schiavon, Flavia Sorrentino, Karl Walden, Seçil Yaylali, Metin Yergin, Loic Zanfagna**.
Gli artisti sono stati chiamati a scegliere tra le tante strutture e architetture presenti sul territorio, alcune in ottimo stato di conservazione, altre abbandonate e in rovina da tempo, altre ancora completamente scomparse e tutte da immaginare. I risultati, come sempre, sono molteplici ed eterogenei, frutto di stili e modalità di approccio differenti. Un dialogo a più voci su **grandi pannelli affissi all'esterno** che fanno riscoprire con nuovi occhi i **centri storici** dei comuni coinvolti: un viaggio a ritroso nel tempo, tra passato e presente, e una modalità di fruizione che permette non solo di goderne quanto e quando si vuole, ma anche di ovviare alle criticità che oggi tutti conosciamo.

"Difendersi dall'alto" nasce all'interno del progetto Interreg Italia-Svizzera **"Di-Se – DiSegnare il territorio"**, tre anni all'insegna del **disegno** e dell'**arte** a cura di **Associazione Musei d'Ossola**, **Museumzentrum La Caverna** di Naters e **Associazione Asilo Bianco**. Le attività di questo secondo anno di "**Di-Se**" hanno come focus **le fortificazioni alpine**. L'esposizione è sostenuta inoltre da **Fondazione Comunitaria del VCO**.

La mostra, come vuole la sua natura itinerante, arriverà anche a Naters in Canton Vallese, Svizzera, dopo essere stata, questa estate, in Val d'Ossola tra Vogogna e la Valle Anzasca. E il viaggio continuerà ancora: uno degli artisti, **Carlo Più**, realizzerà un **fumetto dedicato alle mura di Domodossola** che, dagli inizi del Trecento, cingono e difendono la città, poi in parte demolite per la costruzione della strada napoleonica del Sempione.

Anche quest'anno è disponibile un **catalogo** che raccoglie le opere in mostra e dà voce a tutti gli artisti coinvolti. Ognuno ha avuto l'occasione di raccontare l'idea che sta alla base del proprio lavoro, aprendo una possibile interpretazione a chi lo guarda. I disegni di don Luigi Arioli sono accompagnati dalle descrizioni dei luoghi rappresentati, a cura di Associazione Musei d'Ossola.
Alcune delle opere saranno inserite all'interno del catalogo di **Artoteca Di-Se**, il nuovo spazio lanciato ad aprile di quest'anno per promuovere il prestito domestico di opere d'arte originali – **www.artotecadise.it**

L'**inaugurazione** di "Difendersi dall'alto"**, con visita guidata gratuita** (prenotazione non necessaria), è in programma **sabato 11 settembre alle 17 nel centro storico di Orta San Giulio** (via Mazzola, davanti alla scuola), e **a Pella alle 18:30** (Torre Medievale).

Il percorso del progetto Interreg "Di-Se" continua inoltre con la mostra **Tracce d'acqua. Disegno e paesaggio dal lago alla risaia** presso il **Castello Visconteo Sforzesco di Novara dal 18 al 26 settembre**,in collaborazione con **Agenzia Turistica Locale della Provincia di Novara**. Il percorso coinvolge artisti e illustratori che nelle loro tavole hanno raccontato il territorio novarese.
E durante la dodicesima edizione di **Corto e Fieno – Festival del cinema rurale** (**1-2-3 ottobre 2021**, Ameno, Miasino, Omegna, **www.cortoefieno.it**) all'interno del concorso internazionale **Germogli – Di-Segnare il cinema**, sezione dedicata all'animazione e ai disegni animati che quest'anno presenta 15 cortometraggi da tutto il mondo, tra cui diversi proiettati per la prima volta in Italia.

Different Magazine – settembre 2021
“Difendersi dall’alto” dall’11 settembre al 10 ottobre la grande collettiva all’aperto

Arte & Cultura

“Difendersi dall’alto” dall’11 settembre al 10 ottobre la grande collettiva all’aperto

1 mese ago Redazione

Da sabato 11 settembre fino a domenica 10 ottobre continua **la mostra itinerante "Difendersi dall'alto"**, la grande **collettiva all'aperto** che porta avanti il lavoro iniziato nell'estate 2020 con "Herbarium vagans".

Quest'anno gli artisti sono stati invitati a lavorare su **castelli, fortificazioni e strutture difensive** presenti **in Ossola, Cusio e Canton Vallese**, e le opere collocate nei centri storici dei Comuni di **Orta San Giulio** e **Pella** (NO), in Piemonte.

I disegni sono divisi in **due sezioni**: la prima comprende i lavori di **28 artisti e illustratori contemporanei**, la seconda le riproduzioni delle opere realizzate a partire dagli anni '50 dal padre rosminiano **Luigi Arioli**, grande studioso di fortificazioni locali, i cui originali realizzati in bianco e nero o acquerelli sono conservati presso il Collegio Rosmini di Domodossola.

Gli artisti contemporanei che partecipano alla mostra sono **ATEZ, Enzo Bersezio, BR1, Vittorio Bustaffa, Riccardo Corciolani, Sylvie Durouvenoz, Lisa Gelli, Marco Goran Romano, Riccardo Guasco, Marco Latagliata, Lufo, Marina Marcolin, Antonio Marinoni, Virginia Mori, Erjon Nazeraj, Andrea Oberosler, Mikayel Ohanjanyan, Eleonora Perretta, Carlo Più, Alannah Robins, Antonello Ruggieri, Rustlehare, Lucio Schiavon, Flavia Sorrentino, Karl Walden, Seçil Yaylali, Metin Yergin, Loic Zanfagna**.

Gli artisti sono stati chiamati a scegliere tra le tante strutture e architetture presenti sul territorio, alcune in ottimo stato di conservazione, altre abbandonate e in rovina da tempo, altre ancora completamente scomparse e tutte da immaginare. I risultati, come sempre, sono molteplici ed eterogenei, frutto di stili e modalità di approccio differenti. Un dialogo a più voci su **grandi pannelli affissi all'esterno** che fanno riscoprire con nuovi occhi i **centri storici** dei comuni coinvolti: un viaggio a ritroso nel tempo, tra passato e presente, e una modalità di fruizione che permette non solo di goderne quanto e quando si vuole, ma anche di ovviare alle criticità che oggi tutti conosciamo.

"Difendersi dall'alto" nasce all'interno del progetto Interreg Italia-Svizzera **"Di-Se – DiSegnare il territorio"**, tre anni all'insegna del **disegno** e dell'**arte** a cura di **Associazione Musei d'Ossola**, **Museumzentrum La Caverna** di Naters e **Associazione Asilo Bianco**. Le attività di questo secondo anno di "**Di-Se**" hanno come focus **le fortificazioni alpine**. L'esposizione è sostenuta inoltre da **Fondazione Comunitaria del VCO**.

La mostra, come vuole la sua natura itinerante, arriverà anche a Naters in Canton Vallese, Svizzera, dopo essere stata, questa estate, in Val d'Ossola tra Vogogna e la Valle Anzasca. E il viaggio continuerà ancora: uno degli artisti, **Carlo Più**, realizzerà un **fumetto dedicato alle mura di Domodossola** che, dagli inizi del Trecento, cingono e difendono la città, poi in parte demolite per la costruzione della strada napoleonica del Sempione.

Anche quest'anno è disponibile un **catalogo** che raccoglie le opere in mostra e dà voce a tutti gli artisti coinvolti. Ognuno ha avuto l'occasione di raccontare l'idea che sta alla base del proprio lavoro, aprendo una possibile interpretazione a chi lo guarda. I disegni di don Luigi Arioli sono accompagnati dalle descrizioni dei luoghi rappresentati, a cura di Associazione Musei d'Ossola.

Alcune delle opere saranno inserite all'interno del catalogo di **Artoteca Di-Se**, il nuovo spazio lanciato ad aprile di quest'anno per promuovere il prestito domestico di opere d'arte originali – **www.artotecadise.it**

L'**inaugurazione** di "Difendersi dall'alto", **con visita guidata gratuita** (prenotazione non necessaria), è in programma **sabato 11 settembre alle 17 nel centro storico di Orta San Giulio** (via Mazzola, davanti alla scuola), e **a Pella alle 18:30** (Torre Medievale).

Il percorso del progetto Interreg "Di-Se" continua inoltre con la mostra **Tracce d'acqua. Disegno e paesaggio dal lago alla risaia** presso il **Castello Visconteo Sforzesco di Novara dal 18 al 26 settembre**, in collaborazione con **Agenzia Turistica Locale della Provincia di Novara**. Il percorso coinvolge artisti e illustratori che nelle loro tavole hanno raccontato il territorio novarese.

E durante la dodicesima edizione di **Corto e Fieno – Festival del cinema rurale** (**1-2-3 ottobre 2021**, Ameno, Miasino, Omegna, www.cortoefieno.it) all'interno del concorso internazionale **Germogli – Di-Segnare il cinema**, sezione dedicata all'animazione e ai disegni animati che quest'anno presenta 15 cortometraggi da tutto il mondo, tra cui diversi proiettati per la prima volta in Italia.

Per informazioni e per seguire tutte le attività, gli eventi e le iniziative di Di-Se:

www.asilobianco.it | www.amossola.it

IG Asilo Bianco | Associazione Musei d'Ossola
FB Di-Se | Asilo Bianco | Associazione Musei d'Ossola

Distretto Turistico dei Laghi – settembre 2021
ORTA SAN GIULIO - PELLA - Mostra Itinerante Difendersi dall'alto

DISTRETTO TURISTICO DEI LAGHI

Lago Maggiore
Lago d'Orta
Lago di Mergozzo
Monti e Valli d'Ossola

Sabato, Settembre 11, 2021 - Domenica, Ottobre 10, 2021

ORTA SAN GIULIO - PELLA - Mostra Itinerante Difendersi dall'alto

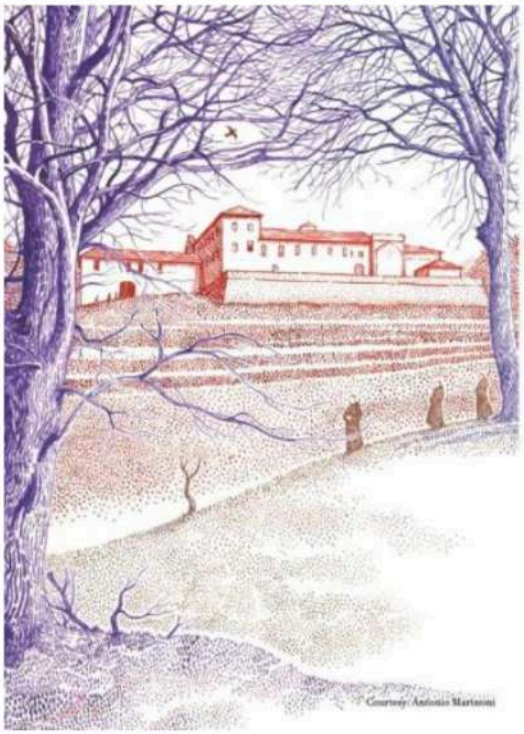

MOSTRA ALL'APERTO

DIFENDERSI DALL'ALTO

Artisti e illustratori reinterpretano torri, castelli e fortificazioni tra Cusio, Ossola e Vallese

11 SETTEMBRE
10 OTTOBRE 2021

INAUGURAZIONE

Sabato 11 settembre 2021
17:00 - Orta San Giulio - via Mazzola
18:30 - Pella - Casa Torre (via Lungolago)

Interreg

AsiloBianco

LA CAVERNA

Eventi	Luogo dell'evento	Comuni
esposizioni	Centri Storici di Orta San Giulio e Pella	PELLA ORTA SAN GIULIO

Organizzatore	Sito internet	Tel	Email
Asilo Bianco - Associazione Musei dell'Ossola	www.asilobianco.it	+39 320 9525617	info@asilobianco.it

Da sabato 11 settembre fino a domenica 10 ottobre continua la mostra itinerante "Difendersi dall'alto", la grande collettiva all'aperto che porta avanti il lavoro iniziato nell'estate 2020 con "Herbarium vagans".
Quest'anno gli artisti sono stati invitati a lavorare su castelli, fortificazioni e strutture difensive presenti in Ossola, Cusio e Canton Vallese, e le opere collocate nei centri storici dei Comuni di Orta San Giulio e Pella (NO), in Piemonte.
I disegni sono divisi in due sezioni: la prima comprende i lavori di 28 artisti e illustratori contemporanei, la seconda le riproduzioni delle opere realizzate a partire dagli anni '50 dal padre rosminiano Luigi Arioli, grande studioso di fortificazioni locali, i cui originali realizzati in bianco e nero o acquerelli sono conservati presso il Collegio Rosmini di Domodossola.
I risultati, come sempre, sono molteplici ed eterogenei, frutto di stili e modalità di approccio differenti. Un dialogo a più voci su grandi pannelli affissi all'esterno che fanno riscoprire con nuovi occhi i centri storici dei comuni coinvolti: un viaggio a ritroso nel tempo, tra passato e presente, e una modalità di fruizione che permette non solo di goderne quanto e quando si vuole, ma anche di ovviare alle criticità che oggi tutti conosciamo.
"Difendersi dall'alto" nasce all'interno del progetto Interreg Italia-Svizzera "Di-Se – DiSegnare il territorio", tre anni all'insegna del disegno e dell'arte a cura di Associazione Musei d'Ossola, Museumzentrum La Caverna di Naters e Associazione Asilo Bianco. Le attività di questo secondo anno di "Di-Se" hanno come focus le fortificazioni alpine. L'esposizione è sostenuta inoltre da Fondazione Comunitaria del VCO.
L'inaugurazione di "Difendersi dall'alto", con visita guidata gratuita (prenotazione non necessaria), è in programma sabato 11 settembre alle 17 nel centro storico di Orta San Giulio (via Mazzola, davanti alla scuola), e a Pella alle 18:30 (Torre Medievale).

Per maggiori informazioni:
www.asilobianco.it - www.amossola.it
info@asilobianco.it

- amossola@libero.it

Itinerari nell'arte – settembre 2021
Difendersi dall'alto. Prosegue a Orta San Giulio e Pella

ITINERARINELL'ARTE
UN PROGETTO ARTURISMO

Difendersi dall'alto. Prosegue a Orta San Giulio e Pella

QUANDO: 11/09/2021 - 10/10/2021 evento concluso

LUOGO: Orta San Giulio e Pella (NO) **REGIONE:** Piemonte

arte contemporanea

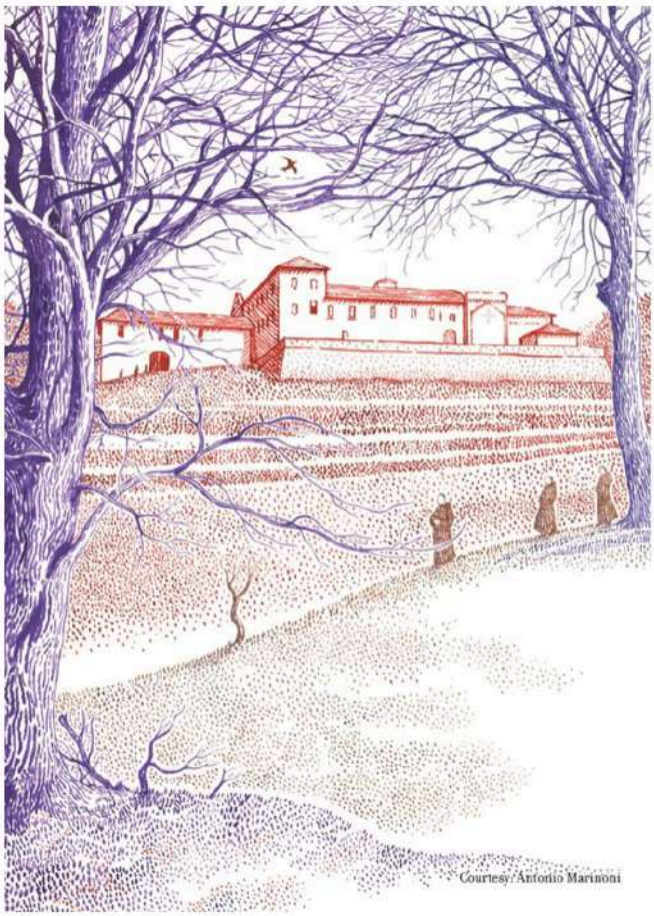

MOSTRA ALL'APERTO
DIFENDERSI DALL'ALTO
Artisti e illustratori reinterpretano torri, castelli e fortificazioni tra Cusio, Ossola e Vallese

11 SETTEMBRE
10 OTTOBRE 2021

INAUGURAZIONE
Sabato 11 settembre 2021
17:00 - Orta San Giulio - via Mazzola
18:30 - Pella - Casa Torre (via Lungolago)

Interreg ITALIA SVIZZERA - ITALIE SUISSE - ITALIEN SCHWEIZ
DI - SEGNARE
Comune di Orta San Giulio
Comune di Pella
Fondazione Comunitaria del VCO
AsiloBianco
LA CAVERNA

Da sabato 11 settembre fino a domenica 10 ottobre 2021 continua la mostra itinerante "*Difendersi dall'alto*", la grande collettiva all'aperto che porta avanti il lavoro iniziato nell'estate 2020 con "Herbarium vagans".

Quest'anno gli artisti sono stati invitati a lavorare su castelli, fortificazioni e strutture difensive presenti in **Ossola, Cusio e Canton Vallese**, e le **opere collocate nei centri storici dei Comuni di Orta San Giulio e Pella (NO)**, in Piemonte.
I disegni sono divisi in **due sezioni**: la prima comprende i lavori di **28 artisti e illustratori contemporanei**, la seconda le riproduzioni delle **opere realizzate a partire dagli anni '50 dal padre rosminiano Luigi Arioli**, grande studioso di fortificazioni locali, i cui originali realizzati in bianco e nero o acquerelli sono conservati presso il Collegio Rosmini di Domodossola.

Gli **artisti contemporanei** che partecipano alla mostra sono ATEZ, Enzo Bersezio, BR1, Vittorio Bustaffa, Riccardo Corciolani, Sylvie Durouvenoz, Lisa Gelli, Marco Goran Romano, Riccardo Guasco, Marco Latagliata, Lufo, Marina Marcolin, Antonio Marinoni, Virginia Mori, Erjon Nazeraj, Andrea Oberosler, Mikayel Ohanjanyan, Eleonora Perretta, Carlo Più, Alannah Robins, Antonello Ruggieri, Rustlehare, Lucio Schiavon, Flavia Sorrentino, Karl Walden, Seçil Yaylali, Metin Yergin, Loic Zanfagna.

Gli artisti sono stati chiamati a scegliere tra le tante strutture e architetture presenti sul territorio, alcune in ottimo stato di conservazione, altre abbandonate e in rovina da tempo, altre ancora completamente scomparse e tutte da immaginare. I risultati, come sempre, sono molteplici ed eterogenei, frutto di stili e modalità di approccio differenti. Un dialogo a più voci su grandi pannelli affissi all'esterno che fanno riscoprire con nuovi occhi i centri storici dei comuni coinvolti: un viaggio a ritroso nel tempo, tra passato e presente, e una modalità di fruizione che permette non solo di goderne quanto e quando si vuole, ma anche di ovviare alle criticità che oggi tutti conosciamo.

"*Difendersi dall'alto*" nasce all'interno del progetto Interreg Italia-Svizzera "Di-Se – DiSegnare il territorio", tre anni all'insegna del disegno e dell'arte a cura di Associazione Musei d'Ossola, Museumzentrum La Caverna di Naters e Associazione Asilo Bianco. Le attività di questo secondo anno di "Di-Se" hanno come focus le fortificazioni alpine. L'esposizione è sostenuta inoltre da Fondazione Comunitaria del VCO.

La mostra, come vuole la sua natura itinerante, arriverà anche a Naters in Canton Vallese, Svizzera, dopo essere stata, questa estate, in Val d'Ossola tra Vogogna e la Valle Anzasca. E il viaggio continuerà ancora: uno degli artisti, Carlo Più, realizzerà un fumetto dedicato alle mura di Domodossola che, dagli inizi del Trecento, cingono e difendono la città, poi in parte demolite per la costruzione della strada napoleonica del Sempione.

Anche quest'anno è disponibile un **catalogo** che raccoglie le opere in mostra e dà voce a tutti gli artisti coinvolti. Ognuno ha avuto l'occasione di raccontare l'idea che sta alla base del proprio lavoro, aprendo una possibile interpretazione a chi lo guarda. I disegni di don Luigi Arioli sono accompagnati dalle descrizioni dei luoghi rappresentati, a cura di Associazione Musei d'Ossola.
Alcune delle opere saranno inserite all'interno del catalogo di Artoteca Di-Se, il nuovo spazio lanciato ad aprile di quest'anno per promuovere il prestito domestico di opere d'arte originali – www.artotecadise.it

L'inaugurazione di "*Difendersi dall'alto*", con visita guidata gratuita (prenotazione non necessaria), è in programma **sabato 11 settembre alle 17 nel centro storico di Orta San Giulio** (via Mazzola, davanti alla scuola), e a Pella alle 18:30 (Torre Medievale).

Il percorso del progetto Interreg "Di-Se" continua inoltre con la mostra Tracce d'acqua. Disegno e paesaggio dal lago alla risaia presso il **Castello Visconteo Sforzesco di Novara dal 18 al 26 settembre**, in collaborazione con Agenzia Turistica Locale della Provincia di Novara. Il percorso coinvolge artisti e illustratori che nelle loro tavole hanno raccontato il territorio novarese.
E durante la dodicesima edizione di Corto e Fieno – Festival del cinema rurale (1-2-3 ottobre 2021, Ameno, Miasino, Omegna, www.cortoefieno.it) all'interno del concorso internazionale Germogli – Di-Segnare il cinema, sezione dedicata all'animazione e ai disegni animati che quest'anno presenta 15 cortometraggi da tutto il mondo, tra cui diversi proiettati per la prima volta in Italia.

Per informazioni e per seguire tutte le attività, gli eventi e le iniziative di Di-Se:
www.asilobianco.it

Titolo: Difendersi dall'alto. Prosegue a Orta San Giulio e Pella

Apertura: 11/09/2021

Conclusione: 10/10/2021

Organizzazione: Associazione Musei d'Ossola, Museumzentrum La Caverna di Naters e Associazione Asilo Bianco

Luogo: Orta San Giulio e Pella (NO)

Indirizzo: via Mazzola - Orta San Giulio (NO)

Sito web per approfondire: https://www.instagram.com/associazione_musei_ossola/

Lago Maggiore Experience – settembre 2021
Orta San Giulio – Pella – Mostra itinerante Difendersi dall'alto

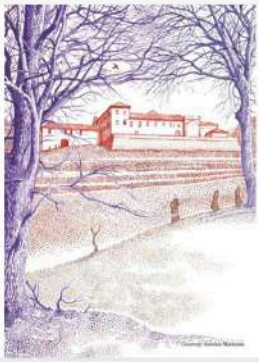

MOSTRA ALL'APERTO
DIFENDERSI DALL'ALTO
Artisti e illustratori reinterpretano torri, castelli e fortificazioni tra Cusio, Ossola e Vallese

11 SETTEMBRE
10 OTTOBRE 2021

INAUGURAZIONE
Sabato 11 settembre 2021
17:00 - Orta San Giulio - via Mazzola
18:30 - Pella - Casa Torre (via Lungolago)

ESPOSIZIONI

ORTA SAN GIULIO – PELLA – Mostra Itinerante Difendersi dall'alto

Centri Storici di Orta San Giulio e Pella

Descrizione evento:

Da sabato 11 settembre fino a domenica 10 ottobre continua la mostra itinerante "Difendersi dall'alto", la grande collettiva all'aperto che porta avanti il lavoro iniziato nell'estate 2020 con "Herbarium vagans".
Quest'anno gli artisti sono stati invitati a lavorare su castelli, fortificazioni e strutture difensive presenti in Ossola, Cusio e Canton Vallese, e le opere collocate nei centri storici dei Comuni di Orta San Giulio e Pella (NO), in Piemonte.
I disegni sono divisi in due sezioni: la prima comprende i lavori di 28 artisti e illustratori contemporanei, la seconda le riproduzioni delle opere realizzate a partire dagli anni '50 dal padre rosminiano Luigi Arioli, grande studioso di fortificazioni locali, i cui originali realizzati in bianco e nero o acquerelli sono conservati presso il Collegio Rosmini di Domodossola.
I risultati, come sempre, sono molteplici ed eterogenei, frutto di stili e modalità di approccio differenti. Un dialogo a più voci su grandi pannelli affissi all'esterno che fanno riscoprire con nuovi occhi i centri storici dei comuni coinvolti: un viaggio a ritroso nel tempo, tra passato e presente, e una modalità di fruizione che permette non solo di goderne quanto e quando si vuole, ma anche di ovviare alle criticità che oggi tutti conosciamo.
"Difendersi dall'alto" nasce all'interno del progetto Interreg Italia-Svizzera "Di-Se – DiSegnare il territorio", tre anni all'insegna del disegno e dell'arte a cura di Associazione Musei d'Ossola, Museumzentrum La Caverna di Naters e Associazione Asilo Bianco. Le attività di questo secondo anno di "Di-Se" hanno come focus le fortificazioni alpine. L'esposizione è sostenuta inoltre da Fondazione Comunitaria del VCO.
L'inaugurazione di "Difendersi dall'alto", con visita guidata gratuita (prenotazione non necessaria), è in programma sabato 11 settembre alle 17 nel centro storico di Orta San Giulio (via Mazzola, davanti alla scuola), e a Pella alle 18:30 (Torre Medievale).

Per maggiori informazioni:
www.asilobianco.it – www.amossola.it
info@asilobianco.it

– amossola@libero.it

Organizzato da

Asilo Bianco - Associazione Musei dell'Ossola

Telefono

+39 320 9525617

Email

info@asilobianco.it

Melobox – settembre 2021
La mostra "Difendersi dall'alto" arriva sul lago d'Orta

tra Cusio, Ossola e Vallese

11 SETTEMBRE
10 OTTOBRE 2021

INAUGURAZIONE
Sabato 11 settembre 2021
17:00 - Orta San Giulio - via Mazzola
18:30 - Pella - Casa Torre (via Lungolago)

Interreg

DIFENDERSI DALL'ALTO – Artisti e illustratori reinterpretano torri, castelli e fortificazioni tra Cusio, Ossola e Vallese

LA MOSTRA "DIFENDERSI DALL'ALTO" ARRIVA SUL LAGO D'ORTA

Artisti e illustratori reinterpretano torri, castelli e fortificazioni tra Cusio, Ossola e Vallese

Da sabato 11 settembre fino a domenica 10 ottobre continua **la mostra itinerante "Difendersi dall'alto"**, la grande **collettiva all'aperto** che porta avanti il lavoro iniziato nell'estate 2020 con "Herbarium vagans".

Quest'anno gli artisti sono stati invitati a lavorare su **castelli, fortificazioni e strutture difensive** presenti **in Ossola, Cusio e Canton Vallese**, e le opere collocate nei centri storici dei Comuni di **Orta San Giulio** e **Pella** (NO), in Piemonte.

I disegni sono divisi in **due sezioni**: la prima comprende i lavori di **28 artisti e illustratori contemporanei**, la seconda le riproduzioni delle opere realizzate a partire dagli anni '50 dal padre rosminiano **Luigi Arioli**, grande studioso di fortificazioni locali, i cui originali realizzati in bianco e nero o acquerelli sono conservati presso il Collegio Rosmini di Domodossola.

Gli artisti contemporanei che partecipano alla mostra sono:

ATEZ, Enzo Bersezio, BR1, Vittorio Bustaffa, Riccardo Corciolani, Sylvie Durouvenoz, Lisa Gelli, Marco Goran Romano, Riccardo Guasco, Marco Latagliata, Lufo, Marina Marcolin, Antonio Marinoni, Virginia Mori, Erjon Nazeraj, Andrea Oberosler, Mikayel Ohanjanyan, Eleonora Perretta, Carlo Più, Alannah Robins, Antonello Ruggieri, Rustlehare, Lucio Schiavon, Flavia Sorrentino, Karl Walden, Seçil Yaylali, Metin Yergin, Loic Zanfagna.

Gli artisti sono stati chiamati a scegliere tra le tante strutture e architetture presenti sul territorio, alcune in ottimo stato di conservazione, altre abbandonate e in rovina da tempo, altre ancora completamente scomparse e tutte da immaginare. I risultati, come sempre, sono molteplici ed eterogenei, frutto di stili e modalità di approccio differenti. Un dialogo a più voci su **grandi pannelli affissi all'esterno** che fanno riscoprire con nuovi occhi i **centri storici** dei comuni coinvolti: un viaggio a ritroso nel tempo, tra passato e presente, e una modalità di fruizione che permette non solo di goderne quanto e quando si vuole, ma anche di ovviare alle criticità che oggi tutti conosciamo.

"Difendersi dall'alto" nasce all'interno del progetto Interreg Italia-Svizzera **"Di-Se – DiSegnare il territorio"**, tre anni all'insegna del **disegno** e dell'**arte** a cura di **Associazione Musei d'Ossola**, **Museumzentrum La Caverna** di Naters e **Associazione Asilo Bianco**. Le attività di questo secondo anno di **"Di-Se"** hanno come focus **le fortificazioni alpine**. L'esposizione è sostenuta inoltre da **Fondazione Comunitaria del VCO**.

La mostra, come vuole la sua natura itinerante, arriverà anche a Naters in Canton Vallese, Svizzera, dopo essere stata, questa estate, in Val d'Ossola tra Vogogna e la Valle Anzasca. E il viaggio continuerà ancora: uno degli artisti, **Carlo Più**, realizzerà un **fumetto dedicato alle mura di Domodossola** che, dagli inizi del Trecento, cingono e difendono la città, poi in parte demolite per la costruzione della strada napoleonica del Sempione.

Anche quest'anno è disponibile un **catalogo** che raccoglie le opere in mostra e dà voce a tutti gli artisti coinvolti. Ognuno ha avuto l'occasione di raccontare l'idea che sta alla base del proprio lavoro, aprendo una possibile interpretazione a chi lo guarda. I disegni di don Luigi Arioli sono accompagnati dalle descrizioni dei luoghi rappresentati, a cura di Associazione Musei d'Ossola.

Alcune delle opere saranno inserite all'interno del catalogo di **Artoteca Di-Se**, il nuovo spazio lanciato ad aprile di quest'anno per promuovere il prestito domestico di opere d'arte originali – **www.artotecadise.it**

L'**inaugurazione** di "Difendersi dall'alto", **con visita guidata gratuita** (prenotazione non necessaria), è in programma **sabato 11 settembre alle 17 nel centro storico di Orta San Giulio** (via Mazzola, davanti alla scuola), e **a Pella alle 18:30** (Torre Medievale).

Il percorso del progetto Interreg "Di-Se" continua inoltre con la mostra **Tracce d'acqua. Disegno e paesaggio dal lago alla risaia** presso il **Castello Visconteo Sforzesco di Novara dal 18 al 26 settembre**, in collaborazione con **Agenzia Turistica Locale della Provincia di Novara**. Il percorso coinvolge artisti e illustratori che nelle loro tavole hanno raccontato il territorio novarese.

E durante la dodicesima edizione di **Corto e Fieno – Festival del cinema rurale** (**1-2-3 ottobre 2021**, Ameno, Miasino, Omegna, www.cortoefieno.it) all'interno del concorso internazionale **Germogli – Di-Segnare il cinema**, sezione dedicata all'animazione e ai disegni animati che quest'anno presenta 15 cortometraggi da tutto il mondo, tra cui diversi proiettati per la prima volta in Italia.

Per informazioni e per seguire tutte le attività, gli eventi e le iniziative di Di-Se:

www.asilobianco.it | www.amossola.it

IG Asilo Bianco | Associazione Musei d'Ossola
FB Di-Se | Asilo Bianco | Associazione Musei d'Ossola

Verbano Volant – settembre 2021
Sul LAGO D'ORTA la mostra "DIFENDERSI DALL'ALTO" artisti e illustratori reinterpretano torri, castelli e fortificazioni tra Cusio, Ossola e Vallese… inaugurazione sabato 11 settembre

VerbanoVolant… eventi e culture del Lago Maggiore
scripta manent… // info@verbanovolant.it

Sul LAGO D'ORTA la mostra "DIFENDERSI DALL'ALTO" artisti e illustratori reinterpretano torri, castelli e fortificazioni tra Cusio, Ossola e Vallese… inaugurazione sabato 11 settembre

Data / Ora
Date(s) - 11/09/2021
Tutto il giorno

Mappa non disponibile

Luogo
Orta San Giulio e Pella

Categorie

- mostre

Da sabato 11 settembre fino a domenica 10 ottobre continua la mostra itinerante "Difendersi dall'alto", la grande collettiva all'aperto che porta avanti il lavoro iniziato nell'estate 2020 con "Herbarium vagans".

Gli artisti sono stati chiamati a scegliere tra le tante strutture e architetture presenti sul territorio (Ossola, Cusio e Canton Vallese), alcune in ottimo stato di conservazione, altre abbandonate e in rovina da tempo, altre ancora completamente scomparse e tutte da immaginare.

I risultati, come sempre, sono molteplici ed eterogenei, frutto di stili e modalità di approccio differenti.

Un dialogo a più voci su grandi pannelli affissi all'esterno che fanno riscoprire con nuovi occhi i centri storici dei comuni coinvolti: Orta San Giulio e Pella.

I disegni sono divisi in due sezioni: la prima comprende i lavori di 28 artisti e illustratori contemporanei, la seconda le riproduzioni delle opere realizzate a partire dagli anni '50 dal padre rosminiano Luigi Arioli, grande studioso di fortificazioni locali, i cui originali realizzati in bianco e nero o acquerelli sono conservati presso il Collegio Rosmini di Domodossola.

Gli artisti contemporanei che partecipano alla mostra sono ATEZ, Enzo Bersezio, BR1, Vittorio Bustaffa, Riccardo Corciolani, Sylvie Durouvenoz, Lisa Gelli, Marco Goran Romano, Riccardo Guasco, Marco Latagliata, Lufo, Marina Marcolin, Antonio Marinoni, Virginia Mori, Erjon Nazeraj, Andrea Oberosler, Mikayel Ohanjanyan, Eleonora Perretta, Carlo Più, Alannah Robins, Antonello Ruggieri, Rustlehare, Lucio Schiavon, Flavia Sorrentino, Karl Walden, Seçil Yaylali, Metin Yergin, Loic Zanfagna.

L'inaugurazione di "Difendersi dall'alto", con visita guidata gratuita (prenotazione non necessaria), è in programma sabato 11 settembre alle 17 nel centro storico di Orta San Giulio (via Mazzola, davanti alla scuola), e a Pella alle 18:30 (Torre Medievale).

"Difendersi dall'alto" nasce all'interno del progetto Interreg Italia-Svizzera "Di-Se – DiSegnare il territorio", tre anni all'insegna del disegno e dell'arte a cura di Associazione Musei d'Ossola, Museumzentrum La Caverna di Naters e Associazione Asilo Bianco.

Il percorso del progetto Interreg "Di-Se" continua inoltre con la mostra "Tracce d'acqua. Disegno e paesaggio dal lago alla risaia" presso il Castello Visconteo Sforzesco di Novara dal 18 al 26 settembre, in collaborazione con Agenzia Turistica Locale della Provincia di Novara. Il percorso coinvolge artisti e illustratori che nelle loro tavole hanno raccontato il territorio novarese.

Per informazioni e per seguire tutte le attività, gli eventi e le iniziative di Di-Se:

www.asilobianco.it | www.amossola.it

Verbano News – 1 settembre 2021
La mostra “Difendersi dall’alto” arriva sul Lago d’Orta

VN Piemonte

LAGO D'ORTA

La mostra “Difendersi dall’alto” arriva sul Lago d’Orta

Artisti e illustratori reinterpretano torri, castelli e fortificazioni tra Cusio, Ossola e Vallese

arte herbarium vagans lago d'orta

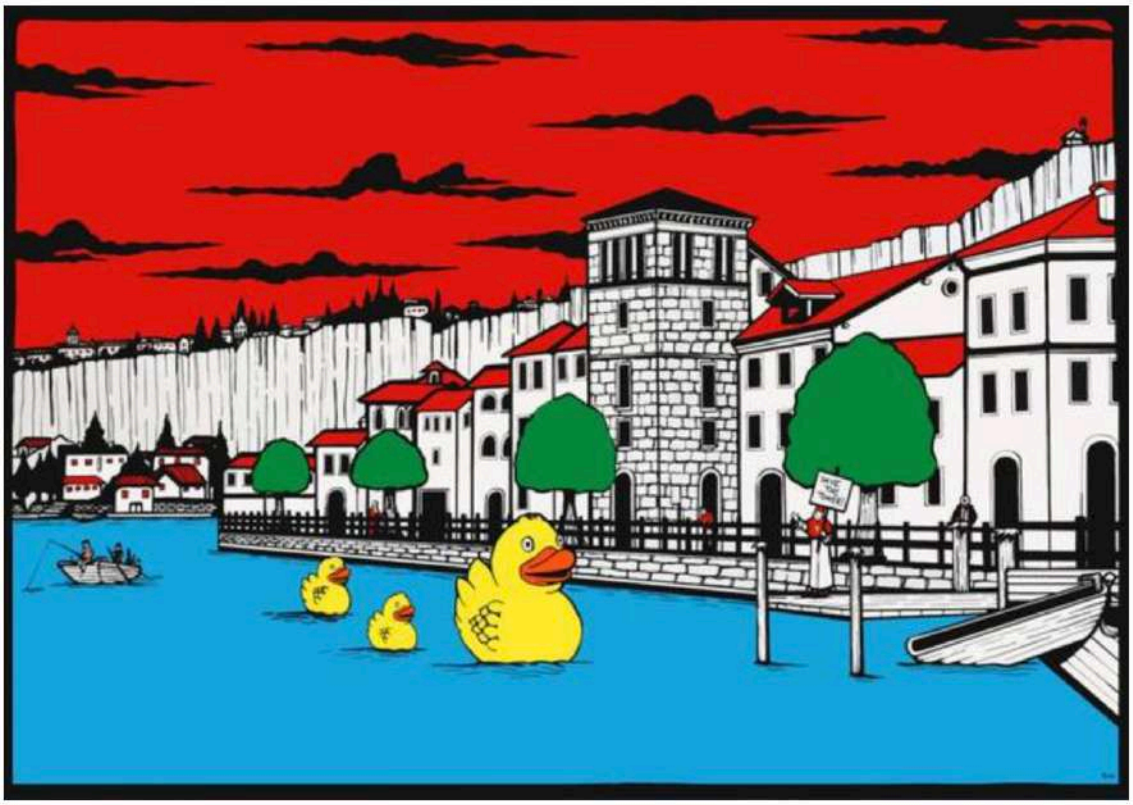

Da sabato 11 settembre fino a domenica 10 ottobre continua la mostra itinerante "Difendersi dall'alto", la grande collettiva all'aperto che porta avanti il lavoro iniziato nell'estate 2020 con "Herbarium vagans". Quest'anno gli artisti sono stati invitati a lavorare su castelli, fortificazioni e strutture difensive presenti in Ossola, Cusio e Canton Vallese, e le opere collocate nei centri storici dei Comuni di Orta San Giulio e Pella (NO), in Piemonte.

I disegni sono divisi in due sezioni: la prima comprende i lavori di 28 artisti e illustratori contemporanei, la seconda le riproduzioni delle opere realizzate a partire dagli anni '50 dal padre rosminiano **Luigi Arioli**, grande studioso di fortificazioni locali, i cui originali realizzati in bianco e nero o acquerelli sono conservati presso il Collegio Rosmini di Domodossola.

Gli **artisti contemporanei** che partecipano alla mostra sono ATEZ, Enzo Bersezio, BR1, Vittorio Bustaffa, Riccardo Corciolani, Sylvie Durouvenoz, Lisa Gelli, Marco Goran Romano, Riccardo Guasco, Marco Latagliata, Lufo, Marina Marcolin, Antonio Marinoni, Virginia Mori, Erjon Nazeraj, Andrea Oberosler, Mikayel Ohanjanyan, Eleonora Perretta, Carlo Più, Alannah Robins, Antonello Ruggieri, Rustlehare, Lucio Schiavon, Flavia Sorrentino, Karl Walden, Seçil Yaylali, Metin Yergin, Loic Zanfagna.

Gli artisti sono stati chiamati a scegliere tra le tante strutture e architetture presenti sul territorio, alcune in ottimo stato di conservazione, altre abbandonate e in rovina da tempo, altre ancora completamente scomparse e tutte da immaginare. I risultati, come sempre, sono molteplici ed eterogenei, frutto di stili e modalità di approccio differenti. Un dialogo a più voci su grandi pannelli affissi all'esterno che fanno riscoprire con nuovi occhi i centri storici dei comuni coinvolti: un viaggio a ritroso nel tempo, tra passato e presente, e una modalità di fruizione che permette non solo di goderne quanto e quando si vuole, ma anche di ovviare alle criticità che oggi tutti conosciamo.

"Difendersi dall'alto" nasce all'interno del progetto Interreg Italia-Svizzera "Di-Se – DiSegnare il territorio", tre anni all'insegna del disegno e dell'arte a cura di Associazione Musei d'Ossola, Museumzentrum La Caverna di Naters e Associazione Asilo Bianco. Le attività di questo secondo anno di "Di-Se" hanno come focus le fortificazioni alpine. L'esposizione è sostenuta inoltre da Fondazione Comunitaria del VCO.

La mostra, come vuole la sua natura itinerante, arriverà anche a Naters in Canton Vallese, Svizzera, dopo essere stata, questa estate, in Val d'Ossola tra Vogogna e la Valle Anzasca. E il viaggio continuerà ancora: uno degli artisti, Carlo Più, realizzerà un fumetto dedicato alle mura di Domodossola che, dagli inizi del Trecento, cingono e difendono la città, poi in parte demolite per la costruzione della strada napoleonica del Sempione.

Anche quest'anno è disponibile un catalogo che raccoglie le opere in mostra e dà voce a tutti gli artisti coinvolti. Ognuno ha avuto l'occasione di raccontare l'idea che sta alla base del proprio lavoro, aprendo una possibile interpretazione a chi lo guarda. I disegni di don Luigi Arioli sono accompagnati dalle descrizioni dei luoghi rappresentati, a cura di Associazione Musei d'Ossola.

Alcune delle opere saranno inserite all'interno del catalogo di Artoteca Di-Se, il nuovo spazio lanciato ad aprile di quest'anno per promuovere il prestito domestico di opere d'arte originali. L'inaugurazione di "Difendersi dall'alto", con visita guidata gratuita (prenotazione non necessaria), è in programma sabato 11 settembre alle 17 nel centro storico di Orta San Giulio (via Mazzola, davanti alla scuola), e a Pella alle 18:30 (Torre Medievale).

Il percorso del progetto Interreg "Di-Se" continua inoltre con la mostra Tracce d'acqua. Disegno e paesaggio dal lago alla risaia presso il Castello Visconteo Sforzesco di Novara dal 18 al 26 settembre, in collaborazione con Agenzia Turistica Locale della Provincia di Novara. Il percorso coinvolge artisti e illustratori che nelle loro tavole hanno raccontato il territorio novarese.

E durante la dodicesima edizione di **Corto e Fieno – Festival del cinema rurale** (1-2-3 ottobre 2021, Ameno, Miasino, Omegna, www.cortoefieno.it) all'interno del concorso internazionale Germogli – Di-Segnare il cinema, sezione dedicata all'animazione e ai disegni animati che quest'anno presenta 15 cortometraggi da tutto il mondo, tra cui diversi proiettati per la prima volta in Italia.

di **redazione@verbanonews.it**

Pubblicato il 01 Settembre 2021

Eventi Valsesia – 2 settembre 2021
Orta San Giulio (NO): mostra collettiva "Difendersi dall'alto"

EVENTI VALSESIA
E DINTORNI

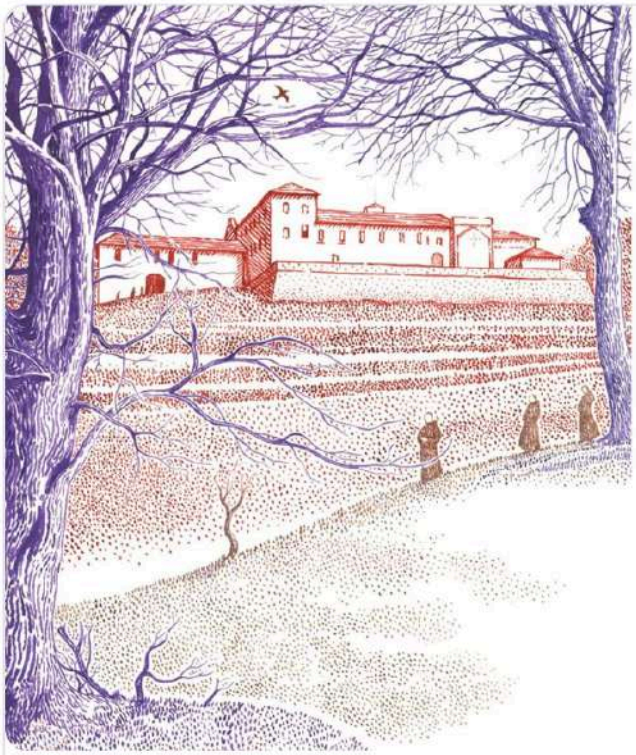

MOSTRA ALL'APERTO

DIFENDERSI DALL'ALTO

Artisti e illustratori reinterpretano
torri, castelli e fortificazioni
tra Cusio, Ossola e Vallese

11 SETTEMBRE
10 OTTOBRE 2021

INAUGURAZIONE
Sabato 11 settembre 2021
17:00 - Orta San Giulio - via Mazzola
18:30 - Pella - Casa Torre (via Lungolago)

Interreg ITALIA SVIZZERA - ITALIE SUISSE - ITALIEN SCHWEIZ
DI - SEGNARE
Comune di Orta San Giulio
Comune di Pella
Fondazione Comunitaria del VCO
MUSEI D'OSSOLA
AsiloBianco
LA CAVERNA

Eventi | Eventi dintorni Valsesia | Novarese

Orta San Giulio (NO): mostra collettiva "Difendersi dall'alto"

C.S. • 2 Settembre 2021 Last Updated: 2 Settembre 2021 0

Dopo essere stata in Val d'Ossola tra Vogogna e la Valle Anzasca, la **grande collettiva all'aperto** arriva nei centri storici dei Comuni di **Orta San Giulio** e **Pella** sul **lago d'Orta**, in Piemonte. **Inaugurazione** con visita guidata gratuita sabato **11 settembre**. La mostra resterà visibile fino a domenica 10 ottobre.

Da sabato 11 settembre fino a domenica 10 ottobre continua la mostra itinerante "Difendersi dall'alto", la grande collettiva all'aperto che porta avanti il lavoro iniziato nell'estate 2020 con "Herbarium vagans".

Quest'anno **gli artisti sono stati invitati a lavorare su castelli, fortificazioni e strutture difensive presenti in Ossola, Cusio e Canton Vallese, e le opere collocate nei centri storici dei Comuni di Orta San Giulio e Pella (NO), in Piemonte.**

I disegni sono divisi in due sezioni:

la prima comprende i lavori di 28 artisti e illustratori contemporanei,
la seconda le riproduzioni delle opere realizzate a partire dagli anni '50 dal padre rosminiano Luigi Arioli, grande studioso di fortificazioni locali, i cui originali realizzati in bianco e nero o acquerelli sono conservati presso il Collegio Rosmini di Domodossola.

Gli artisti contemporanei che partecipano alla mostra sono: ATEZ, Enzo Bersezio, BR1, Vittorio Bustaffa, Riccardo Corciolani, Sylvie Durouvenoz, Lisa Gelli, Marco Goran Romano, Riccardo Guasco, Marco Latagliata, Lufo, Marina Marcolin, Antonio Marinoni, Virginia Mori, Erjon Nazeraj, Andrea Oberosler, Mikayel Ohanjanyan, Eleonora Perretta, Carlo Più, Alannah Robins, Antonello Ruggieri, Rustlehare, Lucio Schiavon, Flavia Sorrentino, Karl Walden, Seçil
Yaylali, Metin Yergin, Loic Zanfagna.

Gli artisti sono stati chiamati a scegliere tra le tante strutture e architetture presenti sul territorio, alcune in ottimo stato di conservazione, altre abbandonate e in rovina da tempo, altre ancora completamente scomparse e tutte da immaginare. **I risultati, come sempre, sono molteplici ed eterogenei, frutto di stili e modalità di approccio differenti.** Un dialogo a più voci su grandi pannelli affissi all'esterno che fanno riscoprire con nuovi occhi i centri storici dei comuni coinvolti: **un viaggio a ritroso nel tempo, tra passato e presente**, e una modalità di fruizione che permette non solo di goderne quanto e quando si vuole, ma anche di ovviare alle criticità che oggi tutti conosciamo.

"Difendersi dall'alto" nasce all'interno del progetto Interreg Italia-Svizzera "Di-Se – DiSegnare il territorio", tre anni all'insegna del disegno e dell'arte a cura di *Associazione Musei d'Ossola, Museumzentrum La Caverna di Naters e Associazione Asilo Bianco.* Le attività di questo secondo anno di "Di-Se" hanno come focus le fortificazioni alpine. L'esposizione è sostenuta inoltre da *Fondazione Comunitaria del VCO.*

La mostra, come vuole la sua natura itinerante, arriverà anche a Naters in Canton Vallese, Svizzera, dopo essere stata, questa estate, in Val d'Ossola tra Vogogna e la Valle Anzasca. E il viaggio continuerà ancora: **uno degli artisti, *Carlo Più*, realizzerà un fumetto dedicato alle mura di Domodossola** che, dagli inizi del Trecento, cingono e difendono la città, poi in parte demolite per la costruzione della strada napoleonica del Sempione.

Anche quest'anno **è disponibile un catalogo che raccoglie le opere in mostra e dà voce a tutti gli artisti coinvolti.** Ognuno ha avuto l'occasione di raccontare l'idea che sta alla base del proprio lavoro, aprendo una possibile interpretazione a chi lo guarda. I disegni di don Luigi Arioli sono accompagnati dalle descrizioni dei luoghi rappresentati, a cura di Associazione Musei d'Ossola.

Alcune delle opere saranno inserite all'interno del catalogo di *Artoteca Di-Se,* il nuovo spazio lanciato ad aprile di quest'anno per promuovere il prestito domestico di opere d'arte originali – www.artotecadise.it

L'inaugurazione di "Difendersi dall'alto", con visita guidata gratuita (prenotazione non necessaria), è in programma sabato 11 settembre alle 17 nel centro storico di Orta San Giulio (via Mazzola, davanti alla scuola), e a Pella alle 18:30 (Torre Medievale).

Il percorso del progetto Interreg "Di-Se" continua inoltre con la mostra Tracce d'acqua. Disegno e paesaggio dal lago alla risaia presso il **Castello Visconteo Sforzesco di Novara dal 18 al 26 settembre,** in collaborazione con Agenzia Turistica Locale della Provincia di Novara. Il percorso coinvolge artisti e illustratori che nelle loro tavole hanno raccontato il territorio novarese. **E durante la dodicesima edizione di Corto e Fieno – Festival del cinema rurale (1-2-3 ottobre 2021, Ameno, Miasino, Omegna,** www.cortoefieno.it) all'interno del concorso internazionale Germogli – Di-Segnare il cinema, sezione dedicata all'animazione e ai disegni animati che quest'anno presenta 15 cortometraggi da tutto il mondo, tra cui diversi proiettati per la prima volta in Italia.

Per informazioni e per seguire tutte le attività, gli eventi e le iniziative di Di-Se:

www.asilobianco.it | www.amossola.it
IG Asilo Bianco | Associazione Musei d'Ossola
FB Di-Se | Asilo Bianco | Associazione Musei d'Ossola

QUI SOTTO UNA GALLERY CON ALCUNE OPERE DEGLI ARTISTI

Marina Marcolin, Sbarramento al Passo – Premia

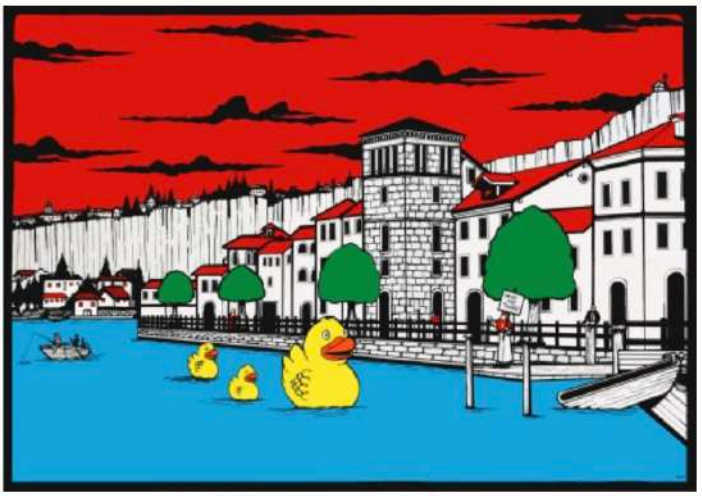

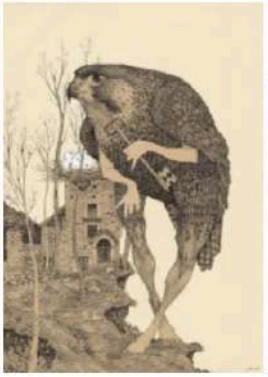

Ortablog – 2 settembre 2021
Difendersi dall'Alto - Mostra sul Lago d'Orta

ORTABLOG
Il WebLog del Lago d'Orta e dintorni

GIOVEDÌ, SETTEMBRE 02, 2021

Difendersi dall'Alto - Mostra sul Lago d'Orta

Da sabato 11 settembre fino a domenica 10 ottobre continua la mostra itinerante "Difendersi dall'alto", la grande collettiva all'aperto che porta avanti il lavoro iniziato nell'estate 2020 con "Herbarium vagans".

Quest'anno gli artisti sono stati invitati a lavorare su **castelli, fortificazioni e strutture difensive** presenti **in Ossola, Cusio e Canton Vallese**, e le opere collocate nei centri storici dei Comuni di **Orta San Giulio** e **Pella** (NO), in Piemonte.

I disegni sono divisi in **due sezioni**: la prima comprende i lavori di **28 artisti e illustratori contemporanei**, la seconda le riproduzioni delle opere realizzate a partire dagli anni '50 dal padre rosminiano **Luigi Arioli**, grande studioso di fortificazioni locali, i cui originali realizzati in bianco e nero o acquerelli sono conservati presso il Collegio Rosmini di Domodossola.

Gli artisti contemporanei che partecipano alla mostra sono **ATEZ, Enzo Bersezio, BR1, Vittorio Bustaffa, Riccardo Corciolani, Sylvie Durouvenoz, Lisa Gelli, Marco Goran Romano, Riccardo Guasco, Marco Latagliata, Lufo, Marina Marcolin, Antonio Marinoni, Virginia Mori, Erjon Nazeraj, Andrea Oberosler, Mikayel Ohanjanyan, Eleonora Perretta, Carlo Più, Alannah Robins, Antonello Ruggieri, Rustlehare, Lucio Schiavon, Flavia Sorrentino, Karl Walden, Seçil Yaylali, Metin Yergin, Loic Zanfagna**.

Gli artisti sono stati chiamati a scegliere tra le tante strutture e architetture presenti sul territorio, alcune in ottimo stato di conservazione, altre abbandonate e in rovina da tempo, altre ancora completamente scomparse e tutte da immaginare. I risultati, come sempre, sono molteplici ed eterogenei, frutto di stili e modalità di approccio differenti. Un dialogo a più voci su **grandi pannelli affissi all'esterno** che fanno riscoprire con nuovi occhi i **centri storici** dei comuni coinvolti: un viaggio a ritroso nel tempo, tra passato e presente, e una modalità di fruizione che permette non solo di goderne quanto e quando si vuole, ma anche di ovviare alle criticità che oggi tutti conosciamo.

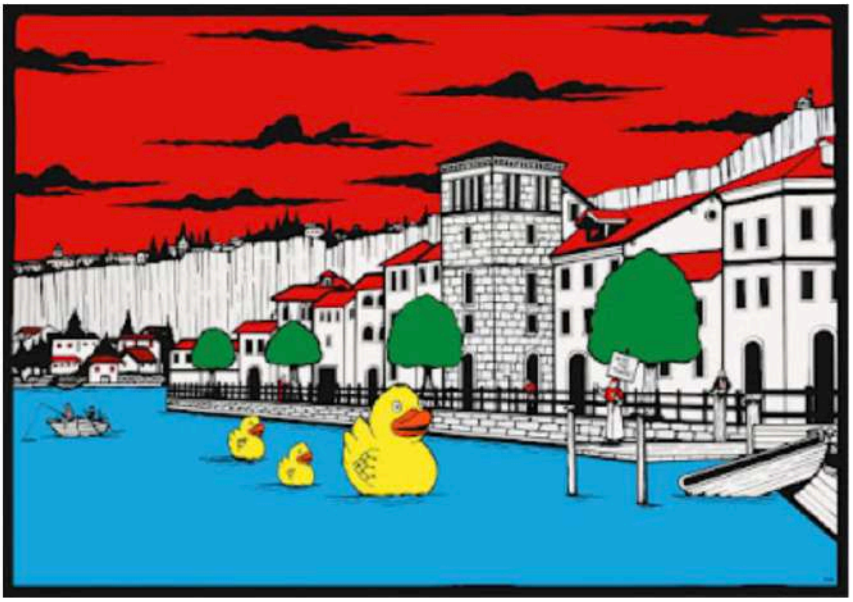

"Difendersi dall'alto" nasce all'interno del progetto Interreg Italia-Svizzera **"Di-Se – DiSegnare il territorio"**, tre anni all'insegna del **disegno** e dell'**arte** a cura di **Associazione Musei d'Ossola**, **Museumzentrum La Caverna** di Naters e **Associazione Asilo Bianco.** Le attività di questo secondo anno di "**Di-Se**" hanno come focus **le fortificazioni alpine**. L'esposizione è sostenuta inoltre da **Fondazione Comunitaria del VCO**.

La mostra, come vuole la sua natura itinerante, arriverà anche a Naters in Canton Vallese, Svizzera, dopo essere stata, questa estate, in Val d'Ossola tra Vogogna e la Valle Anzasca. E il viaggio continuerà ancora: uno degli artisti, **Carlo Più**, realizzerà un **fumetto dedicato alle mura di Domodossola** che, dagli inizi del Trecento, cingono e difendono la città, poi in parte demolite per la costruzione della strada napoleonica del Sempione.

Anche quest'anno è disponibile un **catalogo** che raccoglie le opere in mostra e dà voce a tutti gli artisti coinvolti. Ognuno ha avuto l'occasione di raccontare l'idea che sta alla base del proprio lavoro, aprendo una possibile interpretazione a chi lo guarda. I disegni di don Luigi Arioli sono accompagnati dalle descrizioni dei luoghi rappresentati, a cura di Associazione Musei d'Ossola.

Alcune delle opere saranno inserite all'interno del catalogo di **Artoteca Di-Se**, il nuovo spazio lanciato ad aprile di quest'anno per promuovere il prestito domestico di opere d'arte originali – **www.artotecadise.it**

L'**inaugurazione** di "Difendersi dall'alto", **con visita guidata gratuita** (prenotazione non necessaria), è in programma **sabato 11 settembre alle 17 nel centro storico di Orta San Giulio** (via Mazzola, davanti alla scuola), e **a Pella alle 18:30** (Torre Medievale).

Il percorso del progetto Interreg "Di-Se" continua inoltre con la mostra **Tracce d'acqua. Disegno e paesaggio dal lago alla risaia** presso il **Castello Visconteo Sforzesco di Novara dal 18 al 26 settembre**, in collaborazione con **Agenzia Turistica Locale della Provincia di Novara**. Il percorso coinvolge artisti e illustratori che nelle loro tavole hanno raccontato il territorio novarese.

E durante la dodicesima edizione di **Corto e Fieno – Festival del cinema rurale** (**1-2-3 ottobre 2021**, Ameno, Miasino, Omegna, www.cortoefieno.it) all'interno del concorso internazionale **Germogli – Di-Segnare il cinema**, sezione dedicata all'animazione e ai disegni animati che quest'anno presenta 15 cortometraggi da tutto il mondo, tra cui diversi proiettati per la prima volta in Italia.

Per informazioni e per seguire tutte le attività, gli eventi e le iniziative di Di-Se:

www.asilobianco.it | www.amossola.it

IG Asilo Bianco | Associazione Musei d'Ossola
FB Di-Se | Asilo Bianco | Associazione Musei d'Ossola

Free Novara – 4 settembre 2021
La mostra Difendersi dall'alto arriva sul lago d'Orta

free novara

LA MOSTRA DIFENDERSI DALL'ALTO ARRIVA SUL LAGO D'ORTA

Mi piace 0 Share

Artisti e illustratori reinterpretano torri, castelli e fortificazioni tra Cusio, Ossola e Vallese

ARTICOLO | SETTEMBRE 4, 2021 - 10:18PM

Orta San Giulio - Da sabato 11 settembre fino a domenica 10 ottobre continua la mostra itinerante "Difendersi dall'alto", la grande collettiva all'aperto che porta avanti il lavoro iniziato nell'estate 2020 con "Herbarium vagans". Quest'anno gli artisti sono stati invitati a lavorare su castelli, fortificazioni e strutture difensive presenti in Ossola, Cusio e Canton Vallese, e le opere collocate nei centri storici dei Comuni di Orta San Giulio e Pella (NO), in Piemonte.

I disegni sono divisi in due sezioni: la prima comprende i lavori di 28 artisti e illustratori contemporanei, la seconda le riproduzioni delle opere realizzate a partire dagli anni '50 dal padre rosminiano Luigi Arioli, grande studioso di fortificazioni locali, i cui originali realizzati in bianco e nero o acquerelli sono conservati presso il Collegio Rosmini di Domodossola.

Gli artisti contemporanei che partecipano alla mostra sono ATEZ, Enzo Bersezio, BR1, Vittorio Bustaffa, Riccardo Corciolani, Sylvie Durouvenoz, Lisa Gelli, Marco Goran Romano, Riccardo Guasco, Marco Latagliata, Lufo, Marina Marcolin, Antonio Marinoni, Virginia Mori, Erjon Nazeraj, Andrea Oberosler, Mikayel Ohanjanyan, Eleonora Perretta, Carlo Più, Alannah Robins, Antonello Ruggieri, Rustlehare, Lucio Schiavon, Flavia Sorrentino, Karl Walden, Seçil Yaylali, Metin Yergin, Loic Zanfagna.

Gli artisti sono stati chiamati a scegliere tra le tante strutture e architetture presenti sul territorio, alcune in ottimo stato di conservazione, altre abbandonate e in rovina da tempo, altre ancora completamente scomparse e tutte da immaginare. I risultati, come sempre, sono molteplici ed eterogenei, frutto di stili e modalità di approccio differenti. Un dialogo a più voci su grandi pannelli affissi all'esterno che fanno riscoprire con nuovi occhi i centri storici dei comuni coinvolti: un viaggio a ritroso nel tempo, tra passato e presente, e una modalità di fruizione che permette non solo di goderne quanto e quando si vuole, ma anche di ovviare alle criticità che oggi tutti conosciamo.

"Difendersi dall'alto" nasce all'interno del progetto Interreg Italia-Svizzera "Di-Se – DiSegnare il territorio", tre anni all'insegna del disegno e dell'arte a cura di Associazione Musei d'Ossola, Museumzentrum La Caverna di Naters e Associazione Asilo Bianco. Le attività di questo secondo anno di "Di-Se" hanno come focus le fortificazioni alpine. L'esposizione è sostenuta inoltre da Fondazione Comunitaria del VCO.

La mostra, come vuole la sua natura itinerante, arriverà anche a Naters in Canton Vallese, Svizzera, dopo essere stata, questa estate, in Val d'Ossola tra Vogogna e la Valle Anzasca. E il viaggio continuerà ancora: uno degli artisti, Carlo Più, realizzerà un fumetto dedicato alle mura di Domodossola che, dagli inizi del Trecento, cingono e difendono la città, poi in parte demolite per la costruzione della strada napoleonica del Sempione.
Anche quest'anno è disponibile un catalogo che raccoglie le opere in mostra e dà voce a tutti gli artisti coinvolti. Ognuno ha avuto l'occasione di raccontare l'idea che sta alla base del proprio lavoro, aprendo una possibile interpretazione a chi lo guarda. I disegni di don Luigi Arioli sono accompagnati dalle descrizioni dei luoghi rappresentati, a cura di Associazione Musei d'Ossola.

Alcune delle opere saranno inserite all'interno del catalogo di Artoteca Di-Se, il nuovo spazio lanciato ad aprile di quest'anno per promuovere il prestito domestico di opere d'arte originali – www.artotecadise.it

L'inaugurazione di "Difendersi dall'alto", con visita guidata gratuita (prenotazione non necessaria), è in programma sabato 11 settembre alle 17 nel centro storico di Orta San Giulio (via Mazzola, davanti alla scuola), e a Pella alle 18:30 (Torre Medievale).

Il percorso del progetto Interreg "Di-Se" continua inoltre con la mostra Tracce d'acqua. Disegno e paesaggio dal lago alla risaia presso il Castello Visconteo Sforzesco di Novara dal 18 al 26 settembre, in collaborazione con Agenzia Turistica Locale della Provincia di Novara. Il percorso coinvolge artisti e illustratori che nelle loro tavole hanno raccontato il territorio novarese.

E durante la dodicesima edizione di Corto e Fieno – Festival del cinema rurale (1-2-3 ottobre 2021, Ameno, Miasino, Omegna, www.cortoefieno.it) all'interno del concorso internazionale Germogli – Di-Segnare il cinema, sezione dedicata all'animazione e ai disegni animati che quest'anno presenta 15 cortometraggi da tutto il mondo, tra cui diversi proiettati per la prima volta in Italia.

Per informazioni e per seguire tutte le attività, gli eventi e le iniziative di Di-Se:

www.asilobianco.it | www.amossola.it

IG Asilo Bianco | Associazione Musei d'Ossola
FB Di-Se | Asilo Bianco | Associazione Musei d'Ossola

L'Opinionista News – 4 settembre 2021
Lago d'Orta: mostra "Difendersi dall'alto"

Zone Novarese

[instagram-feed]

Lago d'Orta: mostra "Difendersi dall'alto"

By **Autori** - 4 Settembre 2021

Da sabato 11 settembre fino a domenica 10 ottobre continua la mostra itinerante "Difendersi dall'alto", la grande collettiva all'aperto che porta avanti il lavoro iniziato nell'estate 2020 con "Herbarium vagans".
Quest'anno gli artisti sono stati invitati a lavorare su castelli, fortificazioni e strutture difensive presenti in Ossola, Cusio e Canton Vallese, e le opere collocate nei centri storici dei Comuni di Orta San Giulio e Pella (NO), in Piemonte.

I disegni sono divisi in due sezioni: la prima comprende i lavori di 28 artisti e illustratori contemporanei, la seconda le riproduzioni delle opere realizzate a partire dagli anni '50 dal padre rosminiano Luigi Arioli, grande studioso di fortificazioni locali, i cui originali realizzati in bianco e nero o acquerelli sono conservati presso il Collegio Rosmini di Domodossola.

Gli artisti contemporanei che partecipano alla mostra sono ATEZ, Enzo Bersezio, BR1, Vittorio Bustaffa, Riccardo Corciolani, Sylvie Durouvenoz, Lisa Gelli, Marco Goran Romano, Riccardo Guasco, Marco Latagliata, Lufo, Marina Marcolin, Antonio Marinoni, Virginia Mori, Erjon Nazeraj, Andrea Oberosler, Mikayel Ohanjanyan, Eleonora Perretta, Carlo Più, Alannah Robins, Antonello Ruggieri, Rustlehare, Lucio Schiavon, Flavia Sorrentino, Karl Walden, Seçil Yaylali, Metin Yergin, Loic Zanfagna.

Gli artisti sono stati chiamati a scegliere tra le tante strutture e architetture presenti sul territorio, alcune in ottimo stato di conservazione, altre abbandonate e in rovina da tempo, altre ancora completamente scomparse e tutte da immaginare. I risultati, come sempre, sono molteplici ed eterogenei, frutto di stili e modalità di approccio differenti. Un dialogo a più voci su grandi pannelli affissi all'esterno che fanno riscoprire con nuovi occhi i centri storici dei comuni coinvolti: un viaggio a ritroso nel tempo, tra passato e presente, e una modalità di fruizione che permette non solo di goderne quanto e quando si vuole, ma anche di ovviare alle criticità che oggi tutti conosciamo.

"Difendersi dall'alto" nasce all'interno del progetto Interreg Italia-Svizzera "Di-Se – DiSegnare il territorio", tre anni all'insegna del disegno e dell'arte a cura di Associazione Musei d'Ossola, Museumzentrum La Caverna di Naters e Associazione Asilo Bianco. Le attività di questo secondo anno di "Di-Se" hanno come focus le fortificazioni alpine. L'esposizione è sostenuta inoltre da Fondazione Comunitaria del VCO.

La mostra, come vuole la sua natura itinerante, arriverà anche a Naters in Canton Vallese, Svizzera, dopo essere stata, questa estate, in Val d'Ossola tra Vogogna e la Valle Anzasca. E il viaggio continuerà ancora: uno degli artisti, Carlo Più, realizzerà un fumetto dedicato alle mura di Domodossola che, dagli inizi del Trecento, cingono e difendono la città, poi in parte demolite per la costruzione della strada napoleonica del Sempione.

Anche quest'anno è disponibile un catalogo che raccoglie le opere in mostra e dà voce a tutti gli artisti coinvolti. Ognuno ha avuto l'occasione di raccontare l'idea che sta alla base del proprio lavoro, aprendo una possibile interpretazione a chi lo guarda. I disegni di don Luigi Arioli sono accompagnati dalle descrizioni dei luoghi rappresentati, a cura di Associazione Musei d'Ossola.
Alcune delle opere saranno inserite all'interno del catalogo di Artoteca Di-Se, il nuovo spazio lanciato ad aprile di quest'anno per promuovere il prestito domestico di opere d'arte originali – www.artotecadise.it

L'inaugurazione di "Difendersi dall'alto", con visita guidata gratuita (prenotazione non necessaria), è in programma sabato 11 settembre alle 17 nel centro storico di Orta San Giulio (via Mazzola, davanti alla scuola), e a Pella alle 18:30 (Torre Medievale).

Il percorso del progetto Interreg "Di-Se" continua inoltre con la mostra Tracce d'acqua. Disegno e paesaggio dal lago alla risaia presso il Castello Visconteo Sforzesco di Novara dal 18 al 26 settembre, in collaborazione con Agenzia Turistica Locale della Provincia di Novara.

Il percorso coinvolge artisti e illustratori che nelle loro tavole hanno raccontato il territorio novarese. E durante la dodicesima edizione di Corto e Fieno – Festival del cinema rurale (1-2-3 ottobre 2021, Ameno, Miasino, Omegna, www.cortoefieno.it) all'interno del concorso internazionale Germogli – Di-Segnare il cinema, sezione dedicata all'animazione e ai disegni animati che quest'anno presenta 15 cortometraggi da tutto il mondo, tra cui diversi proiettati per la prima volta in Italia.

Per informazioni e per seguire tutte le attività, gli eventi e le iniziative di Di-Se:
www.asilobianco.it | www.amossola.it
IG Asilo Bianco | Associazione Musei d'Ossola
FB Di-Se | Asilo Bianco | Associazione Musei d'Ossola

La Gazzetta del Novarese – 5 settembre 2021
La mostra "Difendersi dall'alto" arriva sul Lago d'Orta

La Gazzetta del Novarese

La mostra "Difendersi dall'alto" arriva sul Lago d'Orta

5 Settembre 2021 Off Di REDAZIONE

Condividi la notizia...

Da sabato 11 settembre fino a domenica 10 ottobre si svolgerà la mostra itinerante "Difendersi dall'alto", la grande collettiva all'aperto che porta avanti il lavoro iniziato nell'estate 2020 con "Herbarium vagans".

Quest'anno gli artisti sono stati invitati a lavorare su **castelli, fortificazioni e strutture difensive** presenti **in Ossola, Cusio e Canton Vallese**, e le opere collocate nei centri storici dei Comuni di **Orta San Giulio** e **Pella** (NO), in Piemonte.

I disegni sono divisi in **due sezioni**: la prima comprende i lavori di **28 artisti e illustratori contemporanei,** la seconda le riproduzioni delle opere realizzate a partire dagli anni '50 dal padre rosminiano **Luigi Arioli**, grande studioso di fortificazioni locali, i cui originali realizzati in bianco e nero o acquerelli sono conservati presso il Collegio Rosmini di Domodossola.

Gli artisti contemporanei che partecipano alla mostra sono **ATEZ, Enzo Bersezio, BR1, Vittorio Bustaffa, Riccardo Corciolani, Sylvie Durouvenoz, Lisa Gelli, Marco Goran Romano, Riccardo Guasco, Marco Latagliata, Lufo, Marina Marcolin, Antonio Marinoni, Virginia Mori, Erjon Nazeraj, Andrea Oberosler, Mikayel Ohanjanyan, Eleonora Perretta, Carlo Più, Alannah Robins, Antonello Ruggieri, Rustlehare, Lucio Schiavon, Flavia Sorrentino, Karl Walden, Seçil Yaylali, Metin Yergin, Loic Zanfagna**.

Gli artisti sono stati chiamati a scegliere tra le tante strutture e architetture presenti sul territorio, alcune in ottimo stato di conservazione, altre abbandonate e in rovina da tempo, altre ancora completamente scomparse e tutte da immaginare.

I risultati, come sempre, sono molteplici ed eterogenei, frutto di stili e modalità di approccio differenti.

Un dialogo a più voci su **grandi pannelli affissi all'esterno** che fanno riscoprire con nuovi occhi i **centri storici** dei comuni coinvolti: un viaggio a ritroso nel tempo, tra passato e presente, e una modalità di fruizione che permette non solo di goderne quanto e quando si vuole, ma anche di ovviare alle criticità che oggi tutti conosciamo.

"Difendersi dall'alto" nasce all'interno del progetto Interreg Italia-Svizzera **"Di-Se – DiSegnare il territorio"**, tre anni all'insegna del **disegno** e dell'**arte** a cura di **Associazione Musei d'Ossola, Museumzentrum La Caverna** di Naters e **Associazione Asilo Bianco**.

Le attività di questo secondo anno di **"Di-Se"** hanno come focus **le fortificazioni alpine**. L'esposizione è sostenuta inoltre da **Fondazione Comunitaria del VCO**.

La mostra, come vuole la sua natura itinerante, arriverà anche a Naters in Canton Vallese, Svizzera, dopo essere stata, questa estate, in Val d'Ossola tra Vogogna e la Valle Anzasca.

E il viaggio continuerà ancora: uno degli artisti, **Carlo Più**, realizzerà un **fumetto dedicato alle mura di Domodossola** che, dagli inizi del Trecento, cingono e difendono la città, poi in parte demolite per la costruzione della strada napoleonica del Sempione.

Anche quest'anno è disponibile un **catalogo** che raccoglie le opere in mostra e dà voce a tutti gli artisti coinvolti. Ognuno ha avuto l'occasione di raccontare l'idea che sta alla base del proprio lavoro, aprendo una possibile interpretazione a chi lo guarda.

I disegni di don Luigi Arioli sono accompagnati dalle descrizioni dei luoghi rappresentati, a cura di Associazione Musei d'Ossola.

Alcune delle opere saranno inserite all'interno del catalogo di **Artoteca Di-Se**, il nuovo spazio lanciato ad aprile di quest'anno per promuovere il prestito domestico di opere d'arte originali – **www.artotecadise.it**

L'inaugurazione di "Difendersi dall'alto", **con visita guidata gratuita** (prenotazione non necessaria), è in programma **sabato 11 settembre alle 17 nel centro storico di Orta San Giulio** (via Mazzola, davanti alla scuola), e **a Pella alle 18:30** (Torre Medievale).

Il percorso del progetto Interreg "Di-Se" continua inoltre con la mostra **Tracce d'acqua. Disegno e paesaggio dal lago alla risaia** presso il **Castello Visconteo Sforzesco di Novara dal 18 al 26 settembre**, in collaborazione con **Agenzia Turistica Locale della Provincia di Novara**. Il percorso coinvolge artisti e illustratori che nelle loro tavole hanno raccontato il territorio novarese.

E durante la dodicesima edizione di **Corto e Fieno – Festival del cinema rurale (1-2-3 ottobre 2021,** Ameno, Miasino, Omegna, www.cortoefieno.it) all'interno del concorso internazionale **Germogli – Di-Segnare il cinema**, sezione dedicata all'animazione e ai disegni animati che quest'anno presenta 15 cortometraggi da tutto il mondo, tra cui diversi proiettati per la prima volta in Italia.

Per informazioni e per seguire tutte le attività, gli eventi e le iniziative di Di-Se:

www.asilobianco.it | www.amossola.it

IG Asilo Bianco | Associazione Musei d'Ossola

FB Di-Se | Asilo Bianco | Associazione Musei d'Ossola

Piemonte Oggi | Biella Oggi | Vercelli Oggi | Casale Oggi – 5 settembre 2021
La mostra "Difendersi dall'alto" arriva sul lago d'Orta - 28 artisti e illustratori contemporanei insieme alle riproduzioni delle opere del padre rosminiano Luigi Arioli

PiemonteOggi.it Network ©
BiellaOggi.it VercelliOggi.it Network ©
CasaleOggi.it

05/09/2021 - REGIONE PIEMONTE - CULTURA E SPETTACOLI

LA MOSTRA "DIFENDERSI DALL'ALTO" ARRIVA SUL LAGO D'ORTA - 28 artisti e illustratori contemporanei insieme alle riproduzioni delle opere del padre rosminiano Luigi Arioli

Da **sabato 11 settembre fino a domenica 10 ottobre** continua la mostra itinerante "**Difendersi dall'alto**", la grande collettiva all'aperto che porta avanti il lavoro iniziato nell'estate 2020 con "Herbarium vagans".

Quest'anno gli artisti sono stati invitati a lavorare su castelli, fortificazioni e strutture difensive presenti in **Ossola, Cusio e Canton Vallese**, e le opere collocate nei centri storici dei Comuni di **Orta San Giulio** e **Pella** (NO), in Piemonte.

I disegni sono divisi in due sezioni: la prima comprende i lavori di 28 artisti e illustratori contemporanei, la seconda le riproduzioni delle opere realizzate a partire dagli anni '50 dal padre rosminiano **Luigi Arioli**, grande studioso di fortificazioni locali, i cui originali realizzati in bianco e nero o acquerelli sono conservati presso il Collegio Rosmini di Domodossola.

Da **sabato 11 settembre fino a domenica 10 ottobre** continua la mostra itinerante "**Difendersi dall'alto**", la grande collettiva all'aperto che porta avanti il lavoro iniziato nell'estate 2020 con "Herbarium vagans".

Quest'anno gli artisti sono stati invitati a lavorare su castelli, fortificazioni e strutture difensive presenti in **Ossola, Cusio e Canton Vallese**, e le opere collocate nei centri storici dei Comuni di **Orta San Giulio** e **Pella** (NO), in Piemonte.

I disegni sono divisi in due sezioni: la prima comprende i lavori di 28 artisti e illustratori contemporanei, la seconda le riproduzioni delle opere realizzate a partire dagli anni '50 dal padre rosminiano **Luigi Arioli**, grande studioso di fortificazioni locali, i cui originali realizzati in bianco e nero o acquerelli sono conservati presso il Collegio Rosmini di Domodossola.

Gli artisti contemporanei che partecipano alla mostra sono **ATEZ, Enzo Bersezio, BR1, Vittorio Bustaffa, Riccardo Corciolani, Sylvie Durouvenoz, Lisa Gelli, Marco Goran Romano, Riccardo Guasco, Marco Latagliata, Lufo, Marina Marcolin, Antonio Marinoni, Virginia Mori, Erjon Nazeraj, Andrea Oberosler, Mikayel Ohanjanyan, Eleonora Perretta, Carlo Più, Alannah Robins, Antonello Ruggieri, Rustlehare, Lucio Schiavon, Flavia Sorrentino, Karl Walden, Seçil Yaylali, Metin Yergin, Loic Zanfagna**.

Gli artisti sono stati chiamati a scegliere tra le tante strutture e architetture presenti sul territorio, alcune in ottimo stato di conservazione, altre abbandonate e in rovina da tempo, altre ancora completamente scomparse e tutte da immaginare. I risultati, come sempre, sono molteplici ed eterogenei, frutto di stili e modalità di approccio differenti. Un dialogo a più voci su grandi pannelli affissi all'esterno che fanno riscoprire con nuovi occhi i centri storici dei comuni coinvolti: un viaggio a ritroso nel tempo, tra passato e presente, e una modalità di fruizione che permette non solo di goderne quanto e quando si vuole, ma anche di ovviare alle criticità che oggi tutti conosciamo.

"**Difendersi dall'alto**" nasce all'interno del progetto Interreg Italia-Svizzera "Di-Se – DiSegnare il territorio", tre anni all'insegna del disegno e dell'arte a cura di Associazione Musei d'Ossola, Museumzentrum La Caverna di Naters e Associazione Asilo Bianco. Le attività di questo secondo anno di "Di-Se" hanno come focus le fortificazioni alpine. L'esposizione è sostenuta inoltre da Fondazione Comunitaria del VCO.

La mostra, come vuole la sua natura itinerante, arriverà anche a Naters in Canton Vallese, Svizzera, dopo essere stata, questa estate, in Val d'Ossola tra Vogogna e la Valle Anzasca. **E il viaggio continuerà ancora**: uno degli artisti, **Carlo Più**, realizzerà un fumetto dedicato alle mura di Domodossola che, dagli inizi del Trecento, cingono e difendono la città, poi in parte demolite per la costruzione della strada napoleonica del Sempione.

Anche quest'anno è disponibile un catalogo che raccoglie le opere in mostra e dà voce a tutti gli artisti coinvolti. Ognuno ha avuto l'occasione di raccontare l'idea che sta alla base del proprio lavoro, aprendo una possibile interpretazione a chi lo guarda. I disegni di **don Luigi Arioli** sono accompagnati dalle descrizioni dei luoghi rappresentati, a cura di Associazione Musei d'Ossola.

Alcune delle opere saranno inserite all'interno del catalogo di Artoteca Di-Se, il nuovo spazio lanciato ad aprile di quest'anno per promuovere il prestito domestico di opere d'arte originali – (clicca qui) www.artotecadise.it

L'inaugurazione di "Difendersi dall'alto", con visita guidata gratuita (prenotazione non necessaria), è in programma **sabato 11 settembre alle 17 nel centro storico di Orta San Giulio** (via Mazzola, davanti alla scuola), e a **Pella alle 18:30** (Torre Medievale).

Il percorso del progetto Interreg "Di-Se" continua inoltre con la mostra Tracce d'acqua. Disegno e paesaggio dal lago alla risaia presso il **Castello Visconteo Sforzesco di Novara dal 18 al 26 settembre**, in collaborazione con Agenzia Turistica Locale della Provincia di Novara. Il percorso coinvolge artisti e illustratori che nelle loro tavole hanno raccontato il territorio novarese.

E durante la dodicesima edizione di Corto e Fieno – Festival del cinema rurale, 1-2-3 ottobre 2021, Ameno, Miasino, Omegna, (**clicca qui**), all'interno del concorso internazionale **Germogli – Di-Segnare il cinema**, sezione dedicata all'animazione e ai disegni animati che quest'anno presenta 15 cortometraggi da tutto il mondo, tra cui diversi proiettati per la prima volta in Italia.

Per informazioni e per seguire tutte le attività, gli eventi e le iniziative di Di-Se (**clicca qui**) e (**clicca qui**)

Redazione di Vercelli

Cusio24 | VCO24 | Novarese24 – 6 settembre 2021
La collettiva all'aperto "Difendersi dall'alto" arriva sul lago d'Orta

La collettiva all'aperto "Difendersi dall'alto" arriva sul lago d'Orta

ORTA SAN GIULIO/PELLA- 06-09-2021– Dopo essere stata apprezzata in Val d'Ossola tra Vogogna e la Valle Anzasca, la grande collettiva all'aperto "Difendersi dall'alto" arriva, da sabato 11 settembre e sino a domenica 10 ottobre, sul lago d'Orta, nei centri storici di Orta San Giulio e Pella.

Per questa mostra, che porta avanti il lavoro iniziato nell'estate 2020 con "Herbarium vagans", gli artisti sono stati invitati a lavorare su castelli, fortificazioni e strutture difensive presenti in Ossola, Cusio e Canton Vallese; i disegni sono divisi in due sezioni: la prima comprende i lavori di 28 artisti e illustratori contemporanei, la seconda le riproduzioni delle opere realizzate a partire dagli anni '50 dal padre rosminiano Luigi Arioli , grande studioso di fortificazioni locali, i cui originali realizzati in bianco e nero o acquerelli sono conservati presso il Collegio Rosmini di Domodossola.

Gli artisti contemporanei che partecipano alla mostra sono: ATEZ, Enzo Bersezio, BR1, Vittorio Bustaffa, Riccardo Corciolani, Sylvie Durouvenoz, Lisa Gelli, Marco Goran Romano, Riccardo Guasco, Marco Latagliata, Lufo, MarinaMarcolin, Antonio Marinoni, Virginia Mori, Erjon Nazeraj, Andrea Oberosler, Mikayel Ohanjanyan, Eleonora Perretta, Carlo Più, Alannah Robins, Antonello Ruggieri, Rustlehare, Lucio Schiavon, Flavia Sorrentino, Karl Walden, Seçil Yaylali, Metin Yergin, Loic Zanfagna.

Grazie a loro è nato un dialogo a più voci su grandi pannelli affissi all'esterno, che fanno riscoprire con nuovi occhi i centri storici dei comuni coinvolti attraverso un viaggio tra passato e presente e con una modalità di fruizione che permette non solo di goderne quanto e quando si vuole, ma anche di ovviare alle criticità del momento.

"Difendersi dall'alto" nasce all'interno del progetto Interreg Italia- Svizzera "Di-Se–DiSegnare il territorio", tre anni all'insegna del disegno e dell'arte a cura di Associazione Musei d'Ossola, Museumzentrum La Caverna di Naters e Associazione Asilo Bianco; l'esposizione è sostenuta inoltre da Fondazione Comunitaria del VCO.

L'inaugurazione della mostra, con visita guidata gratuita (prenotazione non necessaria), è in programma sabato 11 settembre alle 17 a Orta San Giulio (via Mazzola, davanti alla scuola) e poco dopo, alle 18.30, a Pella (Torre Medievale).

r.a.

Politicamente Corretto – 6 settembre 2021
La mostra “Difendersi dall’alto” arriva sul lago d'Orta

politicamentecorretto.com
direttore responsabile Salvatore Viglia

LA MOSTRA "DIFENDERSI DALL'ALTO" ARRIVA SUL LAGO D'ORTA

Artisti e illustratori reinterpretano torri, castelli e fortificazioni tra Cusio, Ossola e Vallese

Da sabato 11 settembre fino a domenica 10 ottobre continua **la mostra itinerante** "**Difendersi dall'alto"**, la grande **collettiva all'aperto** che porta avanti il lavoro iniziato nell'estate 2020 con "Herbarium vagans".

Quest'anno gli artisti sono stati invitati a lavorare su **castelli, fortificazioni e strutture difensive** presenti **in Ossola, Cusio e Canton Vallese**, e le opere collocate nei centri storici dei Comuni di **Orta San Giulio** e **Pella** (NO), in Piemonte.

I disegni sono divisi in **due sezioni**: la prima comprende i lavori di **28 artisti e illustratori contemporanei**, la seconda le riproduzioni delle opere realizzate a partire dagli anni '50 dal padre rosminiano **Luigi Arioli**, grande studioso di fortificazioni locali, i cui originali realizzati in bianco e nero o acquerelli sono conservati presso il Collegio Rosmini di Domodossola.

Gli artisti contemporanei che partecipano alla mostra sono **ATEZ, Enzo Bersezio, BR1, Vittorio Bustaffa, Riccardo Corciolani, Sylvie Durouvenoz, Lisa Gelli, Marco Goran Romano, Riccardo Guasco, Marco Latagliata, Lufo, Marina Marcolin, Antonio Marinoni, Virginia Mori, Erjon Nazeraj, Andrea Oberosler, Mikayel Ohanjanyan, Eleonora Perretta, Carlo Più, Alannah Robins, Antonello Ruggieri, Rustlehare, Lucio Schiavon, Flavia Sorrentino, Karl Walden, Seçil Yaylali, Metin Yergin, Loic Zanfagna**.

Gli artisti sono stati chiamati a scegliere tra le tante strutture e architetture presenti sul territorio, alcune in ottimo stato di conservazione, altre abbandonate e in rovina da tempo, altre ancora completamente scomparse e tutte da immaginare. I risultati, come sempre, sono molteplici ed eterogenei, frutto di stili e modalità di approccio differenti. Un dialogo a più voci su **grandi pannelli affissi all'esterno** che fanno riscoprire con nuovi occhi i **centri storici** dei comuni coinvolti: un viaggio a ritroso nel tempo, tra passato e presente, e una modalità di fruizione che permette non solo di goderne quanto e quando si vuole, ma anche di ovviare alle criticità che oggi tutti conosciamo.

"Difendersi dall'alto" nasce all'interno del progetto Interreg Italia-Svizzera **"Di-Se – DiSegnare il territorio"**, tre anni all'insegna del **disegno** e dell'**arte** a cura di **Associazione Musei d'Ossola**, **Museumzentrum La Caverna** di Naters e **Associazione Asilo Bianco**. Le attività di questo secondo anno di "**Di-Se**" hanno come focus **le fortificazioni alpine**. L'esposizione è sostenuta inoltre da **Fondazione Comunitaria del VCO**.

La mostra, come vuole la sua natura itinerante, arriverà anche a Naters in Canton Vallese, Svizzera, dopo essere stata, questa estate, in Val d'Ossola tra Vogogna e la Valle Anzasca. E il viaggio continuerà ancora: uno degli artisti, **Carlo Più**, realizzerà un **fumetto dedicato alle mura di Domodossola** che, dagli inizi del Trecento, cingono e difendono la città, poi in parte demolite per la costruzione della strada napoleonica del Sempione.

Anche quest'anno è disponibile un **catalogo** che raccoglie le opere in mostra e dà voce a tutti gli artisti coinvolti. Ognuno ha avuto l'occasione di raccontare l'idea che sta alla base del proprio lavoro, aprendo una possibile interpretazione a chi lo guarda. I disegni di don Luigi Arioli sono accompagnati dalle descrizioni dei luoghi rappresentati, a cura di Associazione Musei d'Ossola.

Alcune delle opere saranno inserite all'interno del catalogo di **Artoteca Di-Se**, il nuovo spazio lanciato ad aprile di quest'anno per promuovere il prestito domestico di opere d'arte originali – **www.artotecadise.it**

L'**inaugurazione** di "Difendersi dall'alto", **con visita guidata gratuita** (prenotazione non necessaria), è in programma **sabato 11 settembre alle 17 nel centro storico di Orta San Giulio** (via Mazzola, davanti alla scuola), e **a Pella alle 18:30** (Torre Medievale).

Il percorso del progetto Interreg "Di-Se" continua inoltre con la mostra **Tracce d'acqua. Disegno e paesaggio dal lago alla risaia** presso il **Castello Visconteo Sforzesco di Novara dal 18 al 26 settembre**, in collaborazione con **Agenzia Turistica Locale della Provincia di Novara**. Il percorso coinvolge artisti e illustratori che nelle loro tavole hanno raccontato il territorio novarese.

E durante la dodicesima edizione di **Corto e Fieno – Festival del cinema rurale** (**1-2-3 ottobre 2021**, Ameno, Miasino, Omegna, www.cortoefieno.it) all'interno del concorso internazionale **Germogli – Di-Segnare il cinema**, sezione dedicata all'animazione e ai disegni animati che quest'anno presenta 15 cortometraggi da tutto il mondo, tra cui diversi proiettati per la prima volta in Italia.

Per informazioni e per seguire tutte le attività, gli eventi e le iniziative di Di-Se:

www.asilobianco.it | www.amossola.it

IG Asilo Bianco | Associazione Musei d'Ossola
FB Di-Se | Asilo Bianco | Associazione Musei d'Ossola

Radio InBlu2000 – 7 settembre 2021
Magazine inBlu2000 (intervista al curatore, Giorgio Caione)

Network Tv2000 > InBlu2000 > Magazine inBlu2000

Magazine inBlu2000

CONDIVIDI:

Le voci accattivanti di Daniela Lami e Max Occhiato coinvolgono ospiti e ascoltatori sui temi del giorno. Da Milano e Roma uno sguardo sul cinema, i libri, la psicopedagogia, i viaggi e le arti in senso lato. Con la collaborazione speciale di suor Roberta Vinerba.

Ascolta le interviste

100 Torri – 8 settembre 2021
PIEMONTE ARTE. Lago d'Orta. Mostra "Difendersi dall'alto"

100TORRI
QUOTIDIANO ON-LINE DI CHIERI, CHIERESE, TORINO CITTA' METROPOLITANA, ASTI E ASTIGIANO

PIEMONTE ARTE: DE-COLL, GENTILESCHI, VANZINA, AVIGLIANA, GARRAMONE, VIGNANI, SYMS, VIGONE, SALUZZO, PINEROLO, ALBA…

DI REDAZIONE · 8 SETTEMBRE 2021

LAGO D'ORTA. MOSTRA "DIFENDERSI DALL'ALTO"

Dopo essere stata in Val d'Ossola tra Vogogna e la Valle Anzasca, la grande collettiva all'aperto arriva nei centri storici dei Comuni di Orta San Giulio e Pella sul lago d'Orta, in Piemonte. **Inaugurazione con visita guidata gratuita sabato 11 settembre. La mostra resterà visibile fino a domenica 10 ottobre.** Gli artisti coinvolti sono stati invitati a lavorare su castelli, fortificazioni e strutture difensive presenti in Ossola, Cusio e Canton Vallese: 28 artisti e illustratori contemporanei insieme alle riproduzioni delle opere del padre rosminiano Luigi Arioli.

In mostra lavori di ATEZ, Enzo Bersezio, BR1, Vittorio Bustaffa, Riccardo Corciolani, Sylvie Durouvenoz, Lisa Gelli, Marco Goran Romano, Riccardo Guasco, Marco Latagliata, Lufo, Marina Marcolin, Antonio Marinoni, Virginia Mori, Erjon Nazeraj, Andrea Oberosler, Mikayel Ohanjanyan, Eleonora Perretta, Carlo Più, Alannah Robins, Antonello Ruggieri, Rustlehare, Lucio Schiavon, Flavia Sorrentino, Karl Walden, Seçil Yaylali, Metin Yergin, Loic Zanfagna.

Lago Maggiore, le sue Valli, i suoi Fiori – 14 settembre 2021
Difendersi dall'alto

Lago Maggiore
@lm_valli_fiori

Sul lago d'Orta la mostra "Difendersi dall'alto": Artisti e illustratori reinterpretano #castelli e fortificazioni.
A Orta San Giulio e Pella fino al 10 ottobre.

The travelling exhibition "Difendersi dall'alto" lands on #LakeOrta, In Orta San Giulio and Pella until 10 October.

11:49 AM · 14 set 2021 · TweetDeck

Eco Risveglio Verbano | Eco Risveglio Arona – 8 settembre 2021
“Difendersi dall’alto”, torri e castelli in mostra

NOTIZIE IN BREVE

“Difendersi dall’alto”, torri e castelli in mostra

Si svolgerà con una visita guidata (senza obbligo di prenotazione) l’inaugurazione di “Difendersi dall’alto”, esposizione collettiva all’aperto a cura di Asilo Bianco in cui artisti ed illustratori hanno reinterpretato torri, castelli e fortificazioni tra Cusio, Ossola e Vallese. L’appuntamento è per sabato 11 settembre alle 17 nel centro storico di Orta San Giulio in via Mazzola, davanti alle scuole, e alle 18.30 a Pella nei pressi della Torre Medievale. I disegni sono divisi in due sezioni: la prima comprende i lavori di 28 artisti ed illustratori contemporanei, la seconda le riproduzioni delle opere realizzate a partire dagli anni ’50 dal padre rosminiano Luigi Arioli, grande studioso di fortificazioni locali, i cui originali realizzati in bianco e nero o acquerelli sono conservati al Collegio Rosmini di Domodossola. La mostra sarà visibile fino al 10 ottobre, informazioni su www.asilobianco.it.

Monferrato Web TV – 9 settembre 2021
La mostra itinerante "Difendersi dall'Alto" arriva sul Lago d'Orta

Monferrato Web TV Contattaci

CULTURA

La mostra itinerante "Difendersi dall'Alto" arriva sul Lago d'Orta

il 09/09/2021

Artisti e illustratori reinterpretano torri, castelli e fortificazioni tra Cusio, Ossola e Vallese

Da sabato 11 settembre fino a domenica 10 ottobre continua **la mostra itinerante "Difendersi dall'alto"**, la grande **collettiva all'aperto** che porta avanti il lavoro iniziato nell'estate 2020 con "Herbarium vagans".

Quest'anno gli artisti sono stati invitati a lavorare su **castelli, fortificazioni e strutture difensive** presenti **in Ossola, Cusio e Canton Vallese**, e le opere collocate nei centri storici dei Comuni di **Orta San Giulio** e **Pella** (NO), in Piemonte.

I disegni sono divisi in **due sezioni**: la prima comprende i lavori di **28 artisti e illustratori contemporanei**, la seconda le riproduzioni delle opere realizzate a partire dagli anni '50 dal padre rosminiano **Luigi Arioli**, grande studioso di fortificazioni locali, i cui originali realizzati in bianco e nero o acquerelli sono conservati presso il Collegio Rosmini di Domodossola.

Gli artisti contemporanei che partecipano alla mostra sono **ATEZ, Enzo Bersezio, BR1, Vittorio Bustaffa, Riccardo Corciolani, Sylvie Durouvenoz, Lisa Gelli, Marco Goran Romano, Riccardo Guasco, Marco Latagliata, Lufo, Marina Marcolin, Antonio Marinoni, Virginia Mori, Erjon Nazeraj, Andrea Oberosler, Mikayel Ohanjanyan, Eleonora Perretta, Carlo Più, Alannah Robins, Antonello Ruggieri, Rustlehare, Lucio Schiavon, Flavia Sorrentino, Karl Walden, Seçil Yaylali, Metin Yergin, Loic Zanfagna**.

Gli artisti sono stati chiamati a scegliere tra le tante strutture e architetture presenti sul territorio, alcune in ottimo stato di conservazione, altre abbandonate e in rovina da tempo, altre ancora completamente scomparse e tutte da immaginare. I risultati, come sempre, sono molteplici ed eterogenei, frutto di stili e modalità di approccio differenti. Un dialogo a più voci su **grandi pannelli affissi all'esterno** che fanno riscoprire con nuovi occhi i **centri storici** dei comuni coinvolti: un viaggio a ritroso nel tempo, tra passato e presente, e una modalità di fruizione che permette non solo di goderne quanto e quando si vuole, ma anche di ovviare alle criticità che oggi tutti conosciamo.

"Difendersi dall'alto" nasce all'interno del progetto Interreg Italia-Svizzera **"Di-Se – DiSegnare il territorio"**, tre anni all'insegna del **disegno** e dell'**arte** a cura di **Associazione Musei d'Ossola**, **Museumzentrum La Caverna** di Naters e **Associazione Asilo Bianco**. Le attività di questo secondo anno di "**Di-Se**" hanno come focus **le fortificazioni alpine**. L'esposizione è sostenuta inoltre da **Fondazione Comunitaria del VCO**.

La mostra, come vuole la sua natura itinerante, arriverà anche a Naters in Canton Vallese, Svizzera, dopo essere stata, questa estate, in Val d'Ossola tra Vogogna e la Valle Anzasca. E il viaggio continuerà ancora: uno degli artisti, **Carlo Più**, realizzerà un **fumetto dedicato alle mura di Domodossola** che, dagli inizi del Trecento, cingono e difendono la città, poi in parte demolite per la costruzione della strada napoleonica del Sempione.

Anche quest'anno è disponibile un **catalogo** che raccoglie le opere in mostra e dà voce a tutti gli artisti coinvolti. Ognuno ha avuto l'occasione di raccontare l'idea che sta alla base del proprio lavoro, aprendo una possibile interpretazione a chi lo guarda. I disegni di don Luigi Arioli sono accompagnati dalle descrizioni dei luoghi rappresentati, a cura di Associazione Musei d'Ossola.

Alcune delle opere saranno inserite all'interno del catalogo di **Artoteca Di-Se**, il nuovo spazio lanciato ad aprile di quest'anno per promuovere il prestito domestico di opere d'arte originali – **www.artotecadise.it**

L'**inaugurazione** di "Difendersi dall'alto", **con visita guidata gratuita** (prenotazione non necessaria), è in programma **sabato 11 settembre alle 17 nel centro storico di Orta San Giulio** (via Mazzola, davanti alla scuola), e **a Pella alle 18:30** (Torre Medievale).

Il percorso del progetto Interreg "Di-Se" continua inoltre con la mostra **Tracce d'acqua. Disegno e paesaggio dal lago alla risaia** presso il **Castello Visconteo Sforzesco di Novara dal 18 al 26 settembre**,in collaborazione con **Agenzia Turistica Locale della Provincia di Novara**. Il percorso coinvolge artisti e illustratori che nelle loro tavole hanno raccontato il territorio novarese.

E durante la dodicesima edizione di **Corto e Fieno – Festival del cinema rurale (1-2-3 ottobre 2021**, Ameno, Miasino, Omegna, www.cortoefieno.it) all'interno del concorso internazionale **Germogli – Di-Segnare il cinema**, sezione dedicata all'animazione e ai disegni animati che quest'anno presenta 15 cortometraggi da tutto il mondo, tra cui diversi proiettati per la prima volta in Italia.

Per informazioni e per seguire tutte le attività, gli eventi e le iniziative di Di-Se:
www.asilobianco.it | www.amossola.it
IG Asilo Bianco | Associazione Musei d'Ossola
FB Di-Se | Asilo Bianco| Associazione Musei d'Ossola

News Novara | VCO News – 9 settembre 2021
Sabato la mostra 'Difendersi dall'alto' si sposta sulle rive del Cusio

newsNovara.it VcoNews.it

CULTURA E SPETTACOLI | 09 settembre 2021, 15:20

Sabato la mostra 'Difendersi dall'alto' si sposta sulle rive del Cusio

Le opere saranno esposte tra Pella e Orta

Da sabato 11 settembre fino a domenica 10 ottobre continua la mostra itinerante "Difendersi dall'alto", la grande collettiva all'aperto che porta avanti il lavoro iniziato nell'estate 2020 con "Herbarium vagans".

Quest'anno gli artisti sono stati invitati a lavorare su castelli, fortificazioni e strutture difensive presenti in Ossola, Cusio e Canton Vallese, e le opere collocate nei centri storici dei Comuni di Orta San Giulio e Pella (NO), in Piemonte.

I disegni sono divisi in due sezioni: la prima comprende i lavori di 28 artisti e illustratori contemporanei, la seconda le riproduzioni delle opere realizzate a partire dagli anni '50 dal padre rosminiano Luigi Arioli, grande studioso di fortificazioni locali, i cui originali realizzati in bianco e nero o acquerelli sono conservati presso il Collegio Rosmini di Domodossola.

Gli artisti contemporanei che partecipano alla mostra sono ATEZ, Enzo Bersezio, BR1, Vittorio Bustaffa, Riccardo Corciolani, Sylvie Durouvenoz, Lisa Gelli, Marco Goran Romano, Riccardo Guasco, Marco Latagliata, Lufo, Marina Marcolin, Antonio Marinoni, Virginia Mori, Erjon Nazeraj, Andrea Oberosler, Mikayel Ohanjanyan, Eleonora Perretta, Carlo Più, Alannah Robins, Antonello Ruggieri, Rustlehare, Lucio Schiavon, Flavia Sorrentino, Karl Walden, Seçil Yaylali, Metin Yergin, Loic Zanfagna.

Gli artisti sono stati chiamati a scegliere tra le tante strutture e architetture presenti sul territorio, alcune in ottimo stato di conservazione, altre abbandonate e in rovina da tempo, altre ancora completamente scomparse e tutte da immaginare. I risultati, come sempre, sono molteplici ed eterogenei, frutto di stili e modalità di approccio differenti. Un dialogo a più voci su grandi pannelli affissi all'esterno che fanno riscoprire con nuovi occhi i centri storici dei comuni coinvolti: un viaggio a ritroso nel tempo, tra passato e presente, e una modalità di fruizione che permette non solo di goderne quanto e quando si vuole, ma anche di ovviare alle criticità che oggi tutti conosciamo.

"Difendersi dall'alto" nasce all'interno del progetto Interreg Italia-Svizzera "Di-Se – DiSegnare il territorio", tre anni all'insegna del disegno e dell'arte a cura di Associazione Musei d'Ossola, Museumzentrum La Caverna di Naters e Associazione Asilo Bianco. Le attività di questo secondo anno di "Di-Se" hanno come focus le fortificazioni alpine. L'esposizione è sostenuta inoltre da Fondazione Comunitaria del VCO.

La mostra, come vuole la sua natura itinerante, arriverà anche a Naters in Canton Vallese, Svizzera, dopo essere stata, questa estate, in Val d'Ossola tra Vogogna e la Valle Anzasca. E il viaggio continuerà ancora: uno degli artisti, Carlo Più, realizzerà un fumetto dedicato alle mura di Domodossola che, dagli inizi del Trecento, cingono e difendono la città, poi in parte demolite per la costruzione della strada napoleonica del Sempione.

Anche quest'anno è disponibile un catalogo che raccoglie le opere in mostra e dà voce a tutti gli artisti coinvolti. Ognuno ha avuto l'occasione di raccontare l'idea che sta alla base del proprio lavoro, aprendo una possibile interpretazione a chi lo guarda. I disegni di don Luigi Arioli sono accompagnati dalle descrizioni dei luoghi rappresentati, a cura di Associazione Musei d'Ossola.

Alcune delle opere saranno inserite all'interno del catalogo di Artoteca Di-Se, il nuovo spazio lanciato ad aprile di quest'anno per promuovere il prestito domestico di opere d'arte originali - www.artotecadise.it

L'inaugurazione di "Difendersi dall'alto", con visita guidata gratuita (prenotazione non necessaria), è in programma sabato 11 settembre alle 17 nel centro storico di Orta San Giulio (via Mazzola, davanti alla scuola), e a Pella alle 18:30 (Torre Medievale).

Il percorso del progetto Interreg "Di-Se" continua inoltre con la mostra Tracce d'acqua. Disegno e paesaggio dal lago alla risaia presso il Castello Visconteo Sforzesco di Novara dal 18 al 26 settembre, in collaborazione con Agenzia Turistica Locale della Provincia di Novara. Il percorso coinvolge artisti e illustratori che nelle loro tavole hanno raccontato il territorio novarese.

E durante la dodicesima edizione di Corto e Fieno - Festival del cinema rurale (1-2-3 ottobre 2021, Ameno, Miasino, Omegna, www.cortoefieno.it) all'interno del concorso internazionale Germogli - Di-Segnare il cinema, sezione dedicata all'animazione e ai disegni animati che quest'anno presenta 15 cortometraggi da tutto il mondo, tra cui diversi proiettati per la prima volta in Italia.

Per informazioni e per seguire tutte le attività, gli eventi e le iniziative di Di-Se:

www.asilobianco.it | www.amossola.it

Arte Varese – 10 settembre 2021
Appuntamenti dal 10 settembre 2021

State all'arte

Appuntamenti dal 10 settembre 2021

10 Settembre 2021

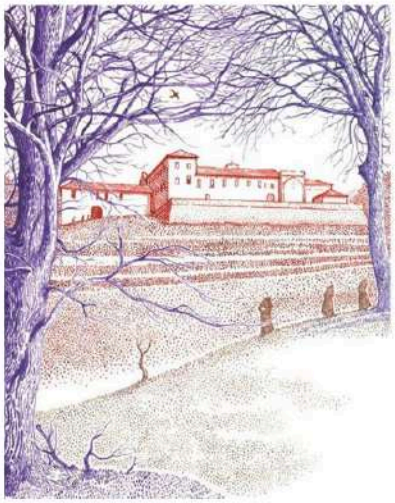

Orta San Giulio – E' in arrivo la mostra "*Difendersi dall'alto*". Da domani (11 settembre alle 17) nel centro storico della suggestiva località sarà possibile ammirare la collettiva all'aperto. Quest'anno gli artisti sono stati invitati a ispirarsi a castelli, fortificazioni e strutture difensive presenti in Ossola, Cusio e Canton Vallese, e alle opere collocate nei Comuni di Orta San Giulio e Pella (NO). La mostra è suddivisa in due sezioni: la prima comprende i lavori di 28 artisti e illustratori contemporanei, la seconda le riproduzioni di opere realizzate a partire dagli anni '50 dal padre rosminiano Luigi Arioli studioso di fortificazioni locali i cui originali, realizzati in bianco e nero o ad acquerello, sono conservati al Collegio Rosmini di Domodossola. L'inaugurazione di "Difendersi dall'alto", con visita guidata gratuita (prenotazione non necessaria), è in programma sabato 11 settembre alle 17 nel centro storico di Orta San Giulio (via Mazzola, davanti alla scuola), e a Pella alle 18.30 (Torre Medievale). Fino al 10 ottobre.

Corriere di Novara – 10 settembre 2021
“Difendersi dall’alto” un evento itinerante

COLLETTIVA Sul Lago d'Orta

“Difendersi dall’alto”, un evento itinerante

La mostra collettiva itinerante “Difendersi dall’alto. Artisti e illustratori reinterpretano torri, castelli e fortificazioni tra Cusio, Ossola e Vallese” lascia l’Ossola per giungere sul Lago d’Orta prima di proseguire per Naters, in Svizzera. L’inaugurazione, con visita guidata gratuita (prenotazione non necessaria), si svolgerà sabato 11 settembre alle 17 nel centro storico di Orta San Giulio (ritrovo in via Mazzola, davanti alla scuola), e a Pella alle 18.30 presso la Torre Medievale. L’esposizione dei lavori dei 28 artisti contemporanei e delle riproduzioni delle opere realizzate a partire dagli anni Cinquanta dal padre rosminiano Luigi Arioli che compongono le due sezioni tematiche, potrà essere vista fino a domenica 10 ottobre. La mostra, sostenuta da Fondazione Comunitaria del VCO, è nata con il progetto Interreg Italia-Svizzera “Di-Se – DiSegnare il territorio”, a cura di Associazione Musei d’Ossola, Museumzentrum La Caverna di Naters e Associazione Asilo Bianco. Il progetto coinvolgerà anche la pianura con la mostra “Tracce d’acqua. Disegno e paesaggio dal lago alla risaia” allestita presso il Castello di Novara dal 18 al 26 settembre, in collaborazione con Agenzia Turistica Locale della Provincia di Novara. Nella foto “Castello di Stockalper-Briga” di Sylvie Durouvenoz.

• e.m.

Verbania Notizie – 10 settembre 2021
"Difendersi dall'alto"

VerbaniaNotizie

Il BLOG pubblico di Verbania: News, Notizie, eventi, curiosità, vco : Fuori Provincia : Eventi

"Difendersi dall'alto"

Da sabato 11 settembre fino a domenica 10 ottobre continua la mostra itinerante "Difendersi dall'alto", la grande collettiva all'aperto che porta avanti il lavoro iniziato nell'estate 2020 con "Herbarium vagans".

Redazione 10 Settembre 2021 - 12:05 Commenta A+ a-

Quest'anno gli artisti sono stati invitati a lavorare su castelli, fortificazioni e strutture difensive presenti in Ossola, Cusio e Canton Vallese, e le opere collocate nei centri storici dei Comuni di Orta San Giulio e Pella (NO), in Piemonte.
I disegni sono divisi in due sezioni: la prima comprende i lavori di 28 artisti e illustratori contemporanei, la seconda le riproduzioni delle opere realizzate a partire dagli anni '50 dal padre rosminiano Luigi Arioli, grande studioso di fortificazioni locali, i cui originali realizzati in bianco e nero o acquerelli sono conservati presso il Collegio Rosmini di Domodossola.

Gli artisti contemporanei che partecipano alla mostra sono ATEZ, Enzo Bersezio, BR1, Vittorio Bustaffa, Riccardo Corciolani, Sylvie Durouvenoz, Lisa Gelli, Marco Goran Romano, Riccardo Guasco, Marco Latagliata, Lufo, Marina Marcolin, Antonio Marinoni, Virginia Mori, Erjon Nazeraj, Andrea Oberosler, Mikayel Ohanjanyan, Eleonora Perretta, Carlo Più, Alannah Robins, Antonello Ruggieri, Rustlehare, Lucio Schiavon, Flavia Sorrentino, Karl Walden, Seçil Yaylali, Metin Yergin, Loic Zanfagna.

Gli artisti sono stati chiamati a scegliere tra le tante strutture e architetture presenti sul territorio, alcune in ottimo stato di conservazione, altre abbandonate e in rovina da tempo, altre ancora completamente scomparse e tutte da immaginare. I risultati, come sempre, sono molteplici ed eterogenei, frutto di stili e modalità di approccio differenti. Un dialogo a più voci su grandi pannelli affissi all'esterno che fanno riscoprire con nuovi occhi i centri storici dei comuni coinvolti: un viaggio a ritroso nel tempo, tra passato e presente, e una modalità di fruizione che permette non solo di goderne quanto e quando si vuole, ma anche di ovviare alle criticità che oggi tutti conosciamo.

"Difendersi dall'alto" nasce all'interno del progetto Interreg Italia-Svizzera "Di-Se – DiSegnare il territorio", tre anni all'insegna del disegno e dell'arte a cura di Associazione Musei d'Ossola, Museumzentrum La Caverna di Naters e Associazione Asilo Bianco. Le attività di questo secondo anno di "Di-Se" hanno come focus le fortificazioni alpine. L'esposizione è sostenuta inoltre da Fondazione Comunitaria del VCO.

La mostra, come vuole la sua natura itinerante, arriverà anche a Naters in Canton Vallese, Svizzera, dopo essere stata, questa estate, in Val d'Ossola tra Vogogna e la Valle Anzasca. E il viaggio continuerà ancora: uno degli artisti, Carlo Più, realizzerà un fumetto dedicato alle mura di Domodossola che, dagli inizi del Trecento, cingono e difendono la città, poi in parte demolite per la costruzione della strada napoleonica del Sempione.

Anche quest'anno è disponibile un catalogo che raccoglie le opere in mostra e dà voce a tutti gli artisti coinvolti. Ognuno ha avuto l'occasione di raccontare l'idea che sta alla base del proprio lavoro, aprendo una possibile interpretazione a chi lo guarda. I disegni di don Luigi Arioli sono accompagnati dalle descrizioni dei luoghi rappresentati, a cura di Associazione Musei d'Ossola.
Alcune delle opere saranno inserite all'interno del catalogo di Artoteca Di-Se, il nuovo spazio lanciato ad aprile di quest'anno per promuovere il prestito domestico di opere d'arte originali – www.artotecadise.it

L'inaugurazione di "Difendersi dall'alto", con visita guidata gratuita (prenotazione non necessaria), è in programma sabato 11 settembre alle 17 nel centro storico di Orta San Giulio (via Mazzola, davanti alla scuola), e a Pella alle 18:30 (Torre Medievale).

Il percorso del progetto Interreg "Di-Se" continua inoltre con la mostra Tracce d'acqua. Disegno e paesaggio dal lago alla risaia presso il Castello Visconteo Sforzesco di Novara dal 18 al 26 settembre, in collaborazione con Agenzia Turistica Locale della Provincia di Novara. Il percorso coinvolge artisti e illustratori che nelle loro tavole hanno raccontato il territorio novarese.
E durante la dodicesima edizione di Corto e Fieno – Festival del cinema rurale (1-2-3 ottobre 2021, Ameno, Miasino, Omegna, www.cortoefieno.it) all'interno del concorso internazionale Germogli – Di-Segnare il cinema, sezione dedicata all'animazione e ai disegni animati che quest'anno presenta 15 cortometraggi da tutto il mondo, tra cui diversi proiettati per la prima volta in Italia.

L'Informatore Borgomanerese | Il Sempione | Il Monterosa – 12 settembre 2021
A Orta e a Pella i disegni della mostra "Difendersi dall'alto"

FINO A DOMENICA 10 OTTOBRE

A Orta e a Pella i disegni della mostra "difendersi dall'alto"

Da sabato 11 settembre, fino a domenica 10 ottobre, continua la mostra itinerante "Difendersi dall'alto" grande collettiva all'aperto, nata nell'estate 2020 con "Herbarium vagans". Le opere son collocate nei centri storici di Orta San Giulio e di Pella.
Gli artisti sono stati invitati a lavorare su castelli, fortificazioni e strutture difensive presenti in Ossola, Cusio e Canton Vallese.
I disegni sono divisi in due sezioni: la prima comprende i lavori di 28 artisti e illustratori contemporanei, la seconda le riproduzioni delle opere realizzate a partire dagli anni '50 dal padre rosminiano Luigi Arioli, studioso di fortificazioni locali, i cui originali realizzati in bianco e nero o acquerello sono conservati presso il collegio Rosmini di Domodossola.
Gli artisti contemporanei che partecipano alla mostra sono Atez, Enzo Bersezio, BR1, Vittorio Bustaffa, Riccardo Corciolani, Sylvie Durouvenoz, Lisa Gelli, Marco Goran Romano, Riccardo Guasco, Marco Latagliata, Lufo, Marina Marcolin, Antonio Marinoni, Virginia Mori, Erjon Nazeraj, Andrea Oberosler, Mikayel Ohanjanyan, Eleonora Perretta, Carlo Più, Alannah Robins, Antonello Ruggieri, Rustlehare, Lucio Schiavon, Flavia Sorrentino, Karl Walden, Seçil Yaylali, Metin Yergin, Loic Zanfagna.

IL CUSIO

La Stampa – 12 settembre 2021
Tour delle 27 fortificazioni. La mostra allestita a Pella

Tour delle 27 fortificazioni La mostra allestita a Pella

Il disegno della torre medioevale di Pella è affisso proprio sotto la torre stessa mentre sul lungolago, fronte isola di San Giulio, e sulla via Roma campeggiano le opere che rappresentano altre 27 fortificazioni tra lago d'Orta, Ossola e Vallese in Svizzera. Tra le roccaforti cusiane spiccano il Mesma, un tempo un vero e proprio castello di difesa, e la Torre di Buccione, avamposto all'ingresso sud del bacino cusiano. Accanto ai disegni di 28 artisti e illustratori contemporanei (da Riccardo Corciolani a Sylvie Durouvenoz, da Mikayel Ohanjanyan ad Alannah Robins), le riproduzioni delle opere realizzate a partire dagli Anni 50 dal padre rosminiano Luigi Arioli, grande studioso di fortificazioni locali, i cui originali realizzati in bianco e nero o acquerelli sono conservati al Collegio Rosmini di Domodossola. «Padre Arioli - racconta Gabriele Caione, curatore della rassegna - era un bravo storico ed eccellente disegnatore, e girando tutta l'Ossola e le sue valli aveva riprodotto con le sue matite castelli e torri, compresi quelli ormai malconci, o ridotti a ruderi. È una raccolta molto importante anche sotto il profilo documentario». Una mostra all'aperto che è stata inaugurata ieri e comprende anche parte di disegni esposta sull'altra sponda del lago, ad Orta San Giulio, in via Mazzola, davanti alle scuole. «Difendersi dall'alto» nasce nel progetto Interreg Italia-Svizzera «DiSegnare il territorio», a cura di Associazione Musei d'Ossola, Museumzentrum La Caverna di Naters e Asilo Bianco. La rassegna sarà visitabile fino al 10 ottobre poi si trasferirà in Svizzera a Naters. M. G. —

© RIPRODUZIONE RISERVATA

I disegni sono stati realizzati da artisti e illustratori contemporanei

Eco Risveglio Verbano | Eco Risveglio Arona – 22 settembre 2021
"Difendersi dall'alto", le fortificazioni viste con occhi d'artista

Mostra itinerante Doppia inaugurazione sabato 11 settembre a Orta San Giulio e Pella per l'esposizione di disegni che reinterpretano antichi manufatti difensivi

"Difendersi dall'alto", le fortificazioni viste con occhi d'artista

ORTA SAN GIULIO - Due sedi e doppia inaugurazione, sabato 11 settembre, per la mostra itinerante "Difendersi dall'alto", la grande collettiva all'aperto che fa seguito al progetto iniziato nell'estate 2020 con "Herbarium Vagans". "Difendersi dall'alto" nasce nell'ambito del progetto Interreg Italia-Svizzera "Di-Se-DiSegnare il territorio", tre anni all'insegna del disegno e dell'arte a cura di Associazione Musei d'Ossola, Museumzentrum La Caverna di Naters ed Associazione Asilo Bianco. Le attività di questo secondo anno di "Di-Se" hanno come focus le fortificazioni alpine. L'esposizione è sostenuta inoltre dalla Fondazione comunitaria del Vco. «Per questo secondo pass gli artisti sono stati invitati a lavorare su castelli, fortificazioni e strutture difensive presenti nell'Ossola, nel Cusio e nel Canton Vallese - ha detto durante le inaugurazioni **Giorgio Caione** di Asilo Bianco -. Le opere sono state collocate nei centri storici di Orta San Giulio e Pella».

L'inaugurazione della mostra a Pella

I disegni, su pannelli esposti lungo vie, vicoli e piazze, sono divisi in due sezioni. «La prima sezione - ha spiegato Caione - comprende il lavoro di 28 artisti e illustratori contemporanei che hanno raffigurato alcuni monumenti reinterpretandoli, anche perché alcuni non ci sono più come il Castellaccio di Quarna Sopra, paese diviso da Quarna Sotto da un ponticello e, come si narra, da un'eterna conflittualità tra gli abitanti. L'artista, Brl, ha voluto rappresentare in particolare un muro con due figure unite che valicano i muri fisici e mentali». Gli altri artisti che hanno partecipato sono Atez, Enzo Bersezio, Vittorio Bustaffa, Riccardo Corciolani, Sylvie Durouvenoz, Lisa Gelli, Marco Goran Romano, Riccardo Guasco, Marco Latagliata, Lufo, Marina Marcolin, Antonio Marinoni, Virginia Mori, Erjon Nazeraj, Andrea Oberosler, Mikayel Ohanjanyan, Eleonora Perretta, Carlo Più, Alannah Robins, Antonello Ruggieri, Rustlehare, Lucio Schiavon, Flavia Sorrentino, Karl Walden, Seçil Yaylali, Metin Yergin e Loic Zanfagna. La seconda sezione è dedicata invece alle riproduzioni realizzate, a partire dagli anni '50 del secolo scorso, da Luigi Arioli, padre rosminiano che studiò a lungo le fortificazioni militari dell'Ossola. Gli originali dei suoi disegni in bianco e nero e degli acquarelli sono conservati al collegio Rosmini di Domodossola. Le due esposizioni, per le quali è stato anche stampato un catalogo, sono visitabili liberamente fino al 10 ottobre. Informazioni su www.asilobianco.it.

L'Informatore Borgomanerese | Il Sempione | Il Monterosa – 24 settembre 2021
Mostra itinerante a Pella. Difendersi dall'alto

Mostra itinerante a Pella Difendersi dall'alto

Fino a domenica 10 ottobre è aperta la mostra i "Difendersi dall'alto", progetto dell'Interreg Italia-Svizzera, su castelli, fortificazioni e strutture difensive presenti in Ossola, Cusio e Canton Vallese.
Due le sezioni: la prima comprende i lavori di 28 artisti e illustratori contemporanei, la seconda le riproduzioni del padre rosminiano Luigi Arioli, studioso di fortificazioni locali.